

**AUTORIDAD DE FISCALIZACIÓN DEL JUEGO**

**DIRECCIÓN NACIONAL DE FISCALIZACIÓN**

**CUADROS ESTADÍSTICOS**  
**GESTIÓN 2026 al 30 de abril de 2026**

**INTERVENCIONES A LUGARES DE JUEGO ILEGALES  
AL 30 DE ABRIL DE 2026**

Dirección Nacional / Regional	Departamento	Cantidad de Lugares Intervenido	Cantidad de Máquinas y/o Medios Decomisados	Multa en UFVs
Dirección Nacional de Fiscalización	Of. Nacional La Paz	-	-	-
<b>Total Oficina Nacional</b>		<b>-</b>	<b>-</b>	<b>-</b>
La Paz	La Paz	-	-	-
	Oruro	-	-	-
	Potosí	-	-	-
<b>Total Dirección Regional La Paz</b>		<b>-</b>	<b>-</b>	<b>-</b>
Santa Cruz	Santa Cruz	1	53	265,000
	Beni	-	-	-
	Pando	-	-	-
<b>Total Dirección Regional Santa Cruz</b>		<b>1</b>	<b>53</b>	<b>265,000</b>
Cochabamba	Cochabamba	3	10	50,000
	Chuquisaca	-	-	-
	Tarija	-	-	-
<b>Total Dirección Regional Cochabamba</b>		<b>3</b>	<b>10</b>	<b>50,000</b>
<b>Total General 2026</b>		<b>4</b>	<b>63</b>	<b>315,000</b>

### INTERVENCIONES A LUGARES DE JUEGO ILEGALES AL 30 DE ABRIL DE 2026

Mes	Dirección Regional La Paz	Dirección Regional Santa Cruz	Dirección Regional Cochabamba	Dirección Nacional de Fiscalización	Total
ENERO	-	-	-	-	-
FEBRERO	-	-	-	-	-
MARZO	-	-	2	-	2
ABRIL	-	1	1	-	2
MAYO	-	-	-	-	-
JUNIO	-	-	-	-	-
JULIO	-	-	-	-	-
AGOSTO	-	-	-	-	-
SEPTIEMBRE	-	-	-	-	-
OCTUBRE	-	-	-	-	-
NOVIEMBRE	-	-	-	-	-
DICIEMBRE	-	-	-	-	-
<b>Total</b>	<b>-</b>	<b>1</b>	<b>3</b>	<b>-</b>	<b>4</b>
<b>% Participación</b>	<b>0%</b>	<b>25%</b>	<b>75%</b>	<b>0%</b>	<b>100%</b>

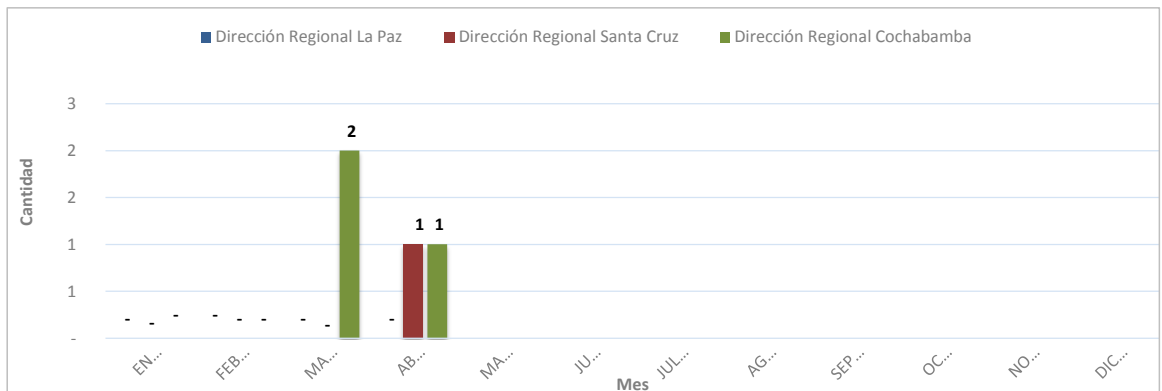
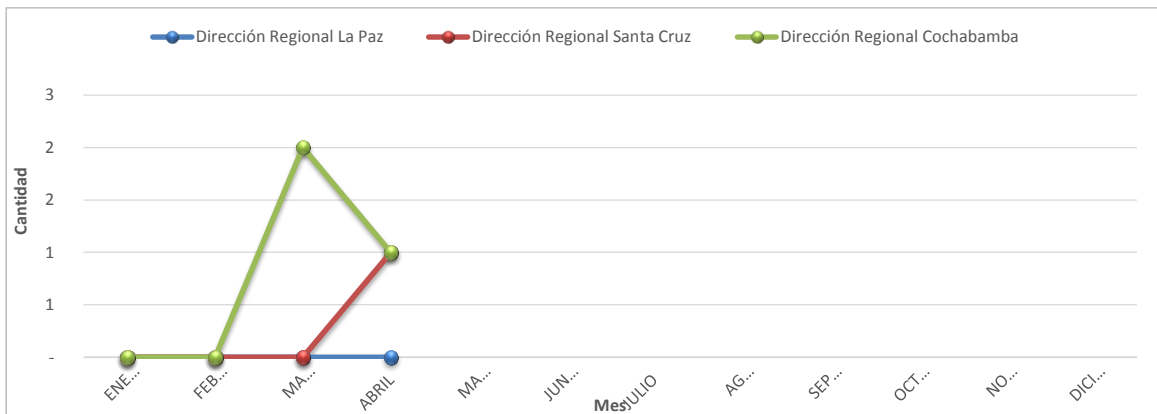

**DECOMISO PREVENTIVO DE MÁQUINAS Y/O MEDIOS DE JUEGO ILEGALES  
AL 30 DE ABRIL DE 2026**

Mes	Dirección Regional La Paz	Dirección Regional Santa Cruz	Dirección Regional Cochabamba	Dirección Nacional de Fiscalización	Total
ENERO	-	-	-	-	-
FEBRERO	-	-	-	-	-
MARZO	-	-	6	-	6
ABRIL	-	53	4	-	57
MAYO	-	-	-	-	-
JUNIO	-	-	-	-	-
JULIO	-	-	-	-	-
AGOSTO	-	-	-	-	-
SEPTIEMBRE	-	-	-	-	-
OCTUBRE	-	-	-	-	-
NOVIEMBRE	-	-	-	-	-
DICIEMBRE	-	-	-	-	-
<b>Total</b>	<b>-</b>	<b>53</b>	<b>10</b>	<b>-</b>	<b>63</b>
<b>% Participación</b>	<b>0%</b>	<b>84%</b>	<b>16%</b>	<b>0%</b>	<b>100%</b>

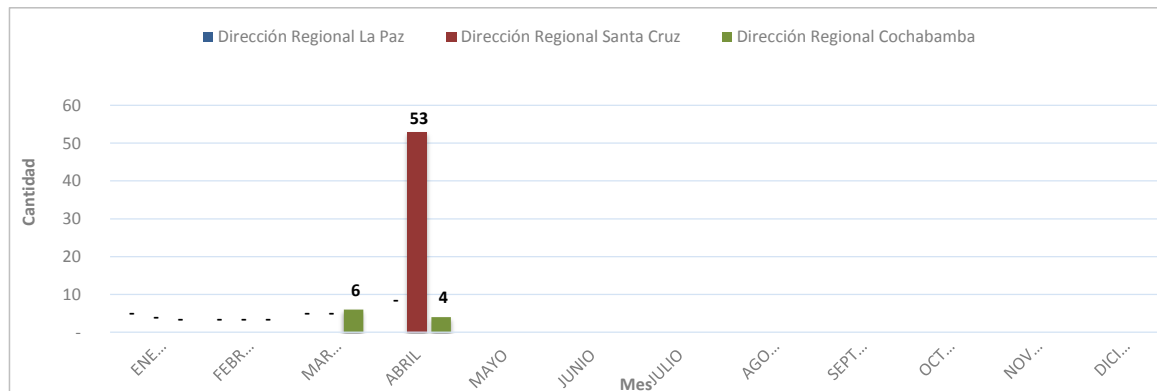
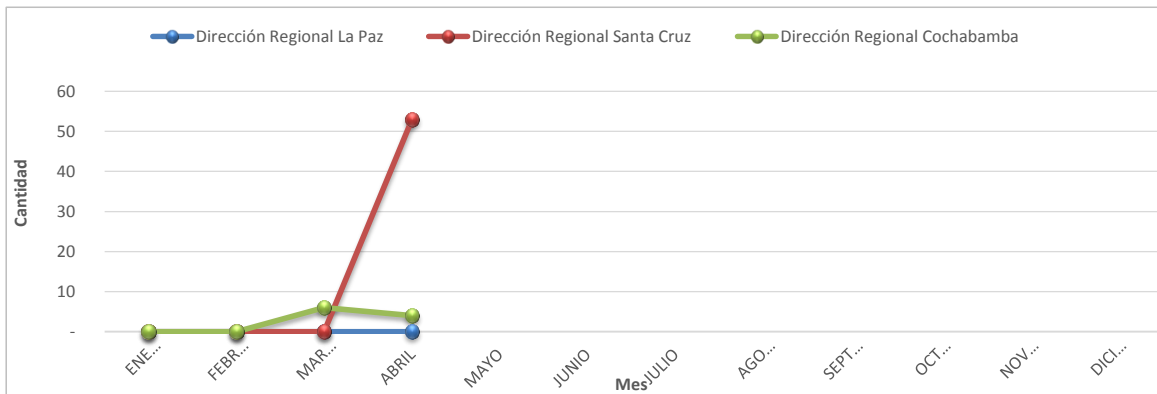

**CONTROLES DETECTIVOS DE PROMOCIONES EMPRESARIALES  
AL 30 DE ABRIL DE 2026**

Mes	Dirección Regional La Paz	Dirección Regional Santa Cruz	Dirección Regional Cochabamba	Total
ENERO	205	249	189	643
FEBRERO	200	241	185	626
MARZO	182	233	182	597
ABRIL	182	212	197	591
MAYO				-
JUNIO				-
JULIO				-
AGOSTO				-
SEPTIEMBRE				-
OCTUBRE				-
NOVIEMBRE				-
DICIEMBRE				-
<b>Total</b>	<b>769</b>	<b>935</b>	<b>753</b>	<b>2,457</b>
<b>% Participación</b>	<b>31%</b>	<b>38%</b>	<b>31%</b>	<b>100%</b>

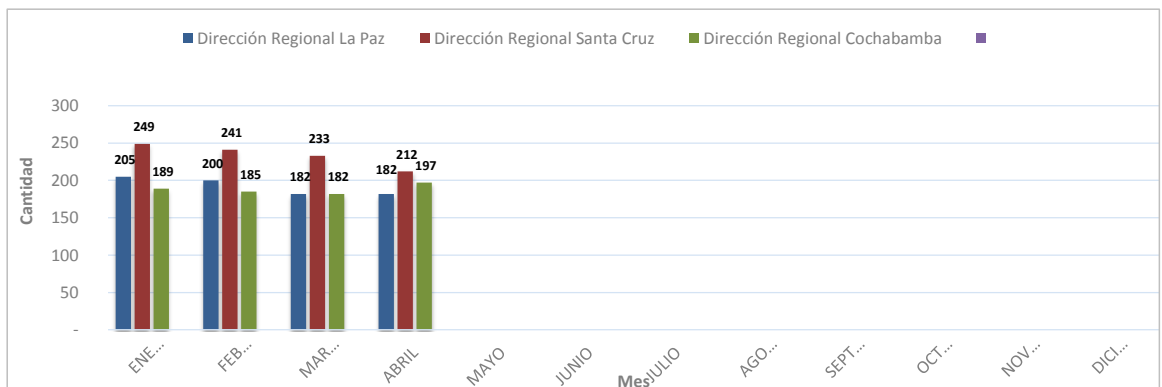
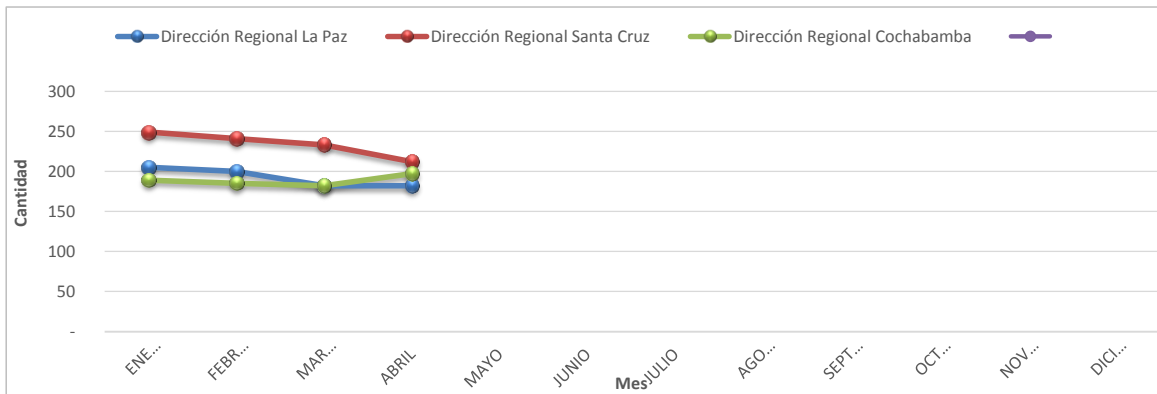



**CONTROLES OPERATIVOS A PROMOCIONES EMPRESARIALES  
AL 30 DE ABRIL DE 2026**

Mes	Dirección Regional La Paz	Dirección Regional Santa Cruz	Dirección Regional Cochabamba	Total
ENERO	37	40	27	104
FEBRERO	40	41	38	119
MARZO	37	40	41	118
ABRIL	24	36	45	105
MAYO				-
JUNIO				-
JULIO				-
AGOSTO				-
SEPTIEMBRE				-
OCTUBRE				-
NOVIEMBRE				-
DICIEMBRE				-
<b>Total</b>	<b>138</b>	<b>157</b>	<b>151</b>	<b>446</b>
<b>% Participación</b>	<b>31%</b>	<b>35%</b>	<b>34%</b>	<b>100%</b>

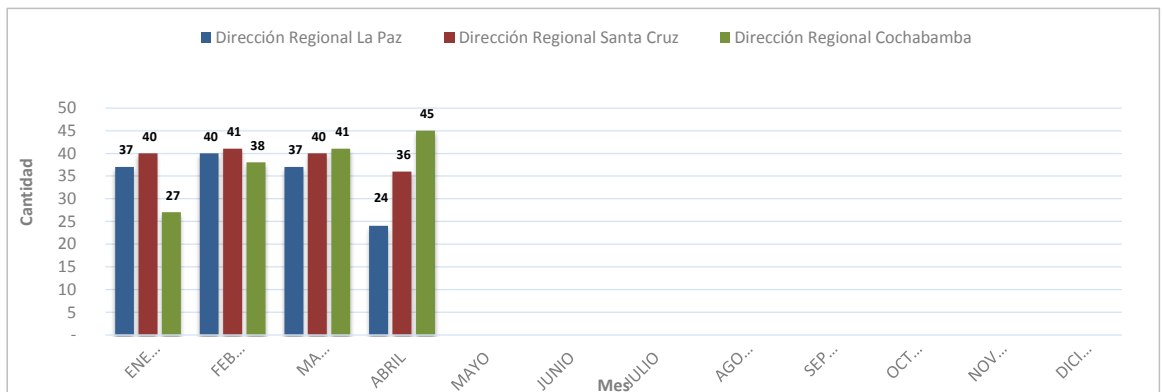
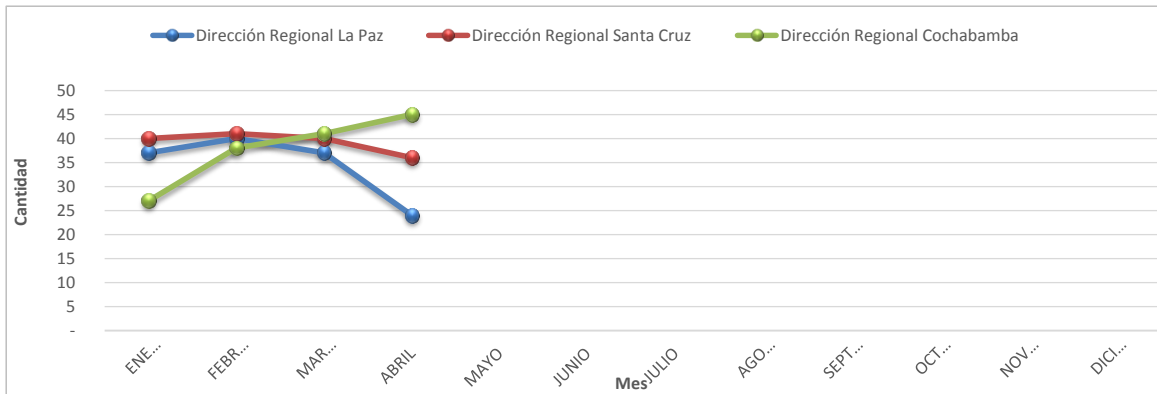

**FISCALIZACIONES PARCIALES REALIZADAS A LONABOL  
AL 30 DE ABRIL DE 2026**

Nº	Nº de Orden de Fiscalización Parcial	Alcance	Informe de Fiscalización	Fecha Presentación Informe	Resultados de la Fiscalización
1	OFPOL-DNF 001/2026	DEL 1 DE JULIO AL 30 DE SEPTIEMBRE DE 2024	CITE: AJ/DNF/DFC/INF/133/2026	31/03/2026	INICIO DE PROCESO SANCIONADOR

**FISCALIZACIONES INTEGRALES Y PARCIALES REALIZADAS AL OPERADOR  
CURUCUSI GAMES S.R.L.  
AL 30 DE ABRIL DE 2026**

Nº	Nº de Orden de Fiscalización Parcial	Alcance	Informe de Fiscalización	Fecha Presentación Informe	Resultados de la Fiscalización

**FISCALIZACIONES A PROMOCIONES EMPRESARIALES  
AL 30 DE ABRIL DE 2026**

Mes	Dirección Regional La Paz	Dirección Regional Santa Cruz	Dirección Regional Cochabamba	Total
ENERO	19	27	19	65
FEBRERO	19	26	16	61
MARZO	16	27	15	58
ABRIL	19	27	16	62
MAYO				-
JUNIO				-
JULIO				-
AGOSTO				-
SEPTIEMBRE				-
OCTUBRE				-
NOVIEMBRE				-
DICIEMBRE				-
<b>Total</b>	<b>73</b>	<b>107</b>	<b>66</b>	<b>246</b>
<b>Participación</b>	<b>30%</b>	<b>43%</b>	<b>27%</b>	<b>100%</b>

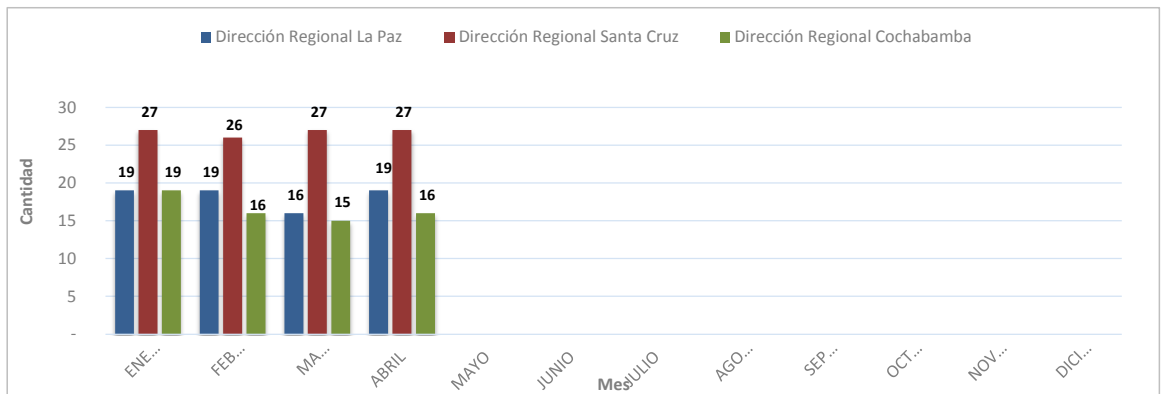
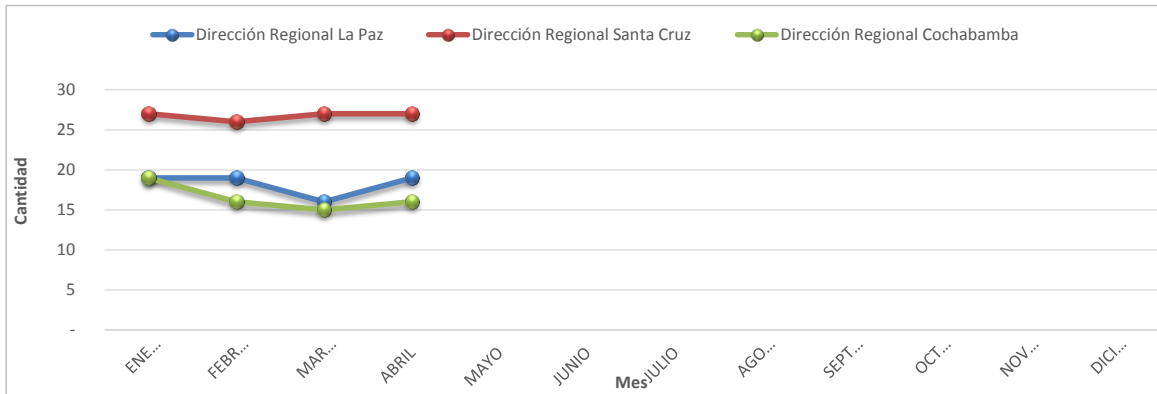

**ATENCIÓN DE CONSULTAS VERBALES, TELEFÓNICAS Y VÍA CORREO ELECTRÓNICO  
AL 30 DE ABRIL DE 2026**

Mes	Dirección Regional La Paz	Dirección Regional Santa Cruz	Dirección Regional Cochabamba	Dirección Nacional de Fiscalización	Total
ENERO	49	32	22	9	112
FEBRERO	44	35	18	11	108
MARZO	43	42	38	7	130
ABRIL	41	60	40	6	147
MAYO					-
JUNIO					-
JULIO					-
AGOSTO					-
SEPTIEMBRE					-
OCTUBRE					-
NOVIEMBRE					-
DICIEMBRE					-
<b>Total</b>	<b>177</b>	<b>169</b>	<b>118</b>	<b>33</b>	<b>497</b>
<b>% Participación</b>	<b>36%</b>	<b>34%</b>	<b>24%</b>	<b>7%</b>	<b>100%</b>

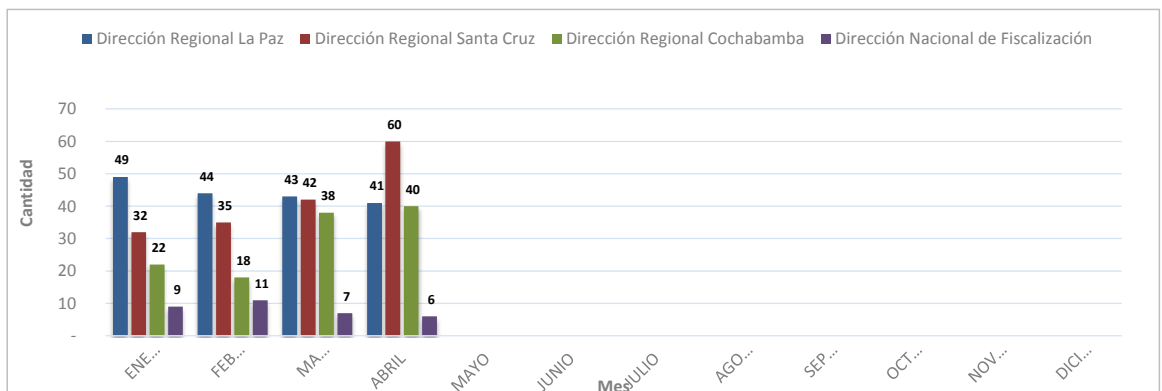
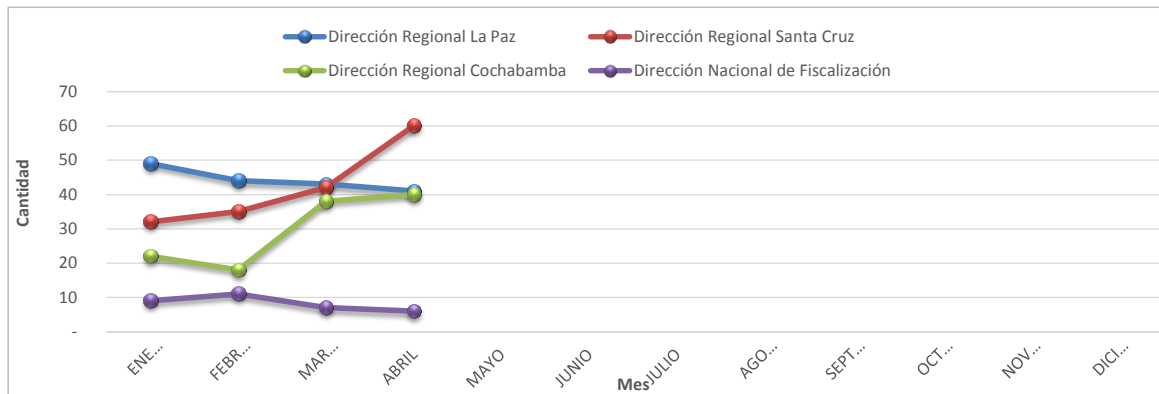

**RECAUDACIÓN  
POR TIPO DE IMPUESTO  
POR GESTIÓN al 30/04/2026**

**(Por periodo pagado)**

Gestión	Impuesto al Juego (I J)	Impuesto a la Participación del Juego (IPJ)	Impuesto al Juego Promoción Empresarial (IJ-PE)	Total General
2011	7,122,782	3,600,831	4,716,709	<b>15,440,322</b>
2012	1,723,292	930,670	6,483,147	<b>9,137,109</b>
2013	1,009	9,777	34,047,459	<b>34,058,245</b>
2014	1,007,168	1,289,461	26,397,906	<b>28,694,535</b>
2015	2,753,784	2,260,223	26,514,124	<b>31,528,131</b>
2016	666,180	1,405,750	59,224,205	<b>61,296,135</b>
2017	1,788,827	1,730,693	80,209,645	<b>83,729,165</b>
2018	3,260,672	1,344,620	93,629,377	<b>98,234,669</b>
2019	2,077,575	1,045,258	81,132,806	<b>84,255,639</b>
2020	386,167	231,077	37,601,800	<b>38,219,044</b>
2021	519,028	1,005,792	31,119,662	<b>32,644,482</b>
2022	2,942,436	4,768,937	36,398,997	<b>44,110,370</b>
2023	2,887,557	6,146,568	32,472,568	<b>41,506,693</b>
2024	2,050,457	6,633,771	24,446,287	<b>33,130,515</b>
2025	2,313,013	4,394,369	14,382,826	<b>21,090,208</b>
2026	-	2,463,613	8,206,531	<b>10,670,144</b>
<b>TOTALES</b>	<b>31,499,947</b>	<b>39,261,410</b>	<b>596,984,049</b>	<b>667,745,406</b>

**RELACIÓN PROMOCIONES AUTORIZADAS POR LA AJ  
Y RECAUDACIÓN IMPUESTOS POR PROMOCIONES EMPRESARIALES POR EL SIN  
GESTIÓN 2026**

<b>PE AUTORIZADAS - AJ</b>		
<b>MES</b>	<b>VALOR DE PREMIOS ENTREGADOS Bs.</b>	<b>10% en Bs. - AJ</b>
ENERO	57,375,185	5,737,519
FEBRERO	38,606,466	3,860,647
MARZO	36,960,601	3,696,060
ABRIL	37,441,979	3,744,198
MAYO		-
JUNIO		-
JULIO		-
AGOSTO		-
SEPTIEMBRE		-
OCTUBRE		-
NOVIEMBRE		-
DICIEMBRE		-
<b>Totales</b>	<b>170,384,232</b>	<b>17,038,423</b>

Fuente: Reporte MINAJ - AJ al 20/05/2026 e Información remitida mensualmente por el SIN el 18/05/2026

Nota: El Valor de Premios Entregados corresponde a la información remitida por los administrados.

Asimismo, la recaudación impositiva es debidamente informada por el SIN.

