

**AUTORIDAD DE FISCALIZACIÓN DEL JUEGO**

**DIRECCIÓN NACIONAL DE FISCALIZACIÓN**

**CUADROS ESTADÍSTICOS**

**GESTIÓN 2025 al 31 de Diciembre de 2025**

**INTERVENCIONES A LUGARES DE JUEGO ILEGALES  
AL 31 DE DICIEMBRE DE 2025**

Dirección Nacional / Regional	Departamento	Cantidad de Lugares Intervenidos	Cantidad de Máquinas y/o Medios Decomisados	Multa en UFVs
Dirección Nacional de Fiscalización	Of. Nacional La Paz	20	25	125,000
<b>Total Oficina Nacional</b>		<b>20</b>	<b>25</b>	<b>125,000</b>
La Paz	La Paz	15	18	90,000
	Oruro	-	-	-
	Potosí	1	1	5,000
<b>Total Dirección Regional La Paz</b>		<b>16</b>	<b>19</b>	<b>95,000</b>
Santa Cruz	Santa Cruz	26	28	140,000
	Beni	-	-	5,000
	Pando	-	-	-
<b>Total Dirección Regional Santa Cruz</b>		<b>26</b>	<b>28</b>	<b>145,000</b>
Cochabamba	Cochabamba	18	40	200,000
	Chuquisaca	1	6	30,000
	Tarija	1	1	5,000
<b>Total Dirección Regional Cochabamba</b>		<b>20</b>	<b>47</b>	<b>235,000</b>
<b>Total General 2025</b>		<b>82</b>	<b>119</b>	<b>600,000</b>

**INTERVENCIONES A LUGARES DE JUEGO ILEGALES  
AL 31 DE DICIEMBRE DE 2025**

Mes	Dirección Regional La Paz	Dirección Regional Santa Cruz	Dirección Regional Cochabamba	Dirección Nacional de Fiscalización	Total
ENERO	1	1	1		3
FEBRERO			1		1
MARZO			4		4
ABRIL			1		1
MAYO			1		1
JUNIO		2	2	1	5
JULIO		2			2
AGOSTO	1	11		6	18
SEPTIEMBRE	8	9	5	4	26
OCTUBRE	6	1	4	9	20
NOVIEMBRE			1		1
DICIEMBRE					-
<b>Total</b>	<b>16</b>	<b>26</b>	<b>20</b>	<b>20</b>	<b>82</b>
<b>% Participación</b>	<b>20%</b>	<b>32%</b>	<b>24%</b>	<b>24%</b>	<b>100%</b>

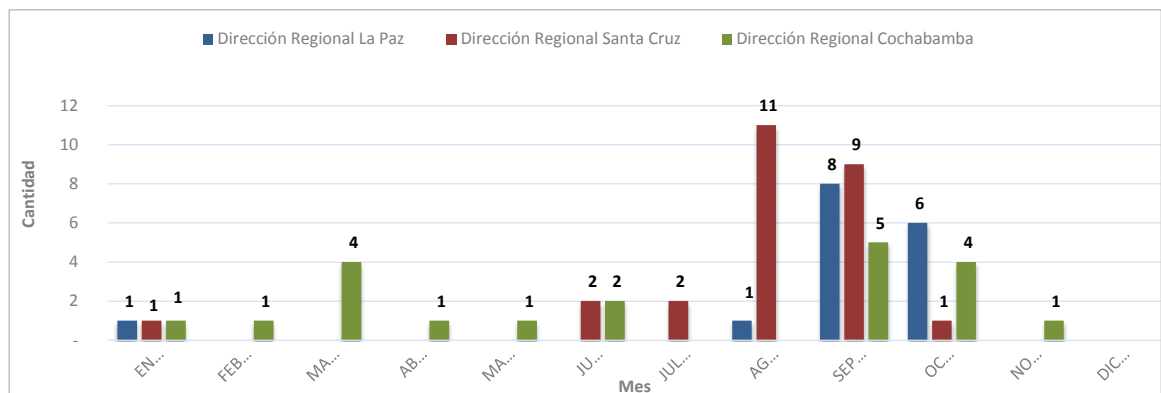
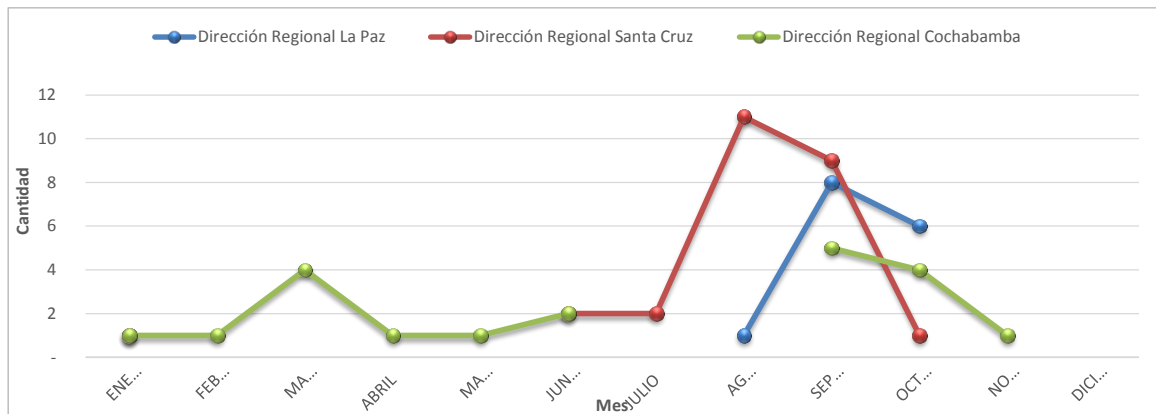

**DECOMISO PREVENTIVO DE MÁQUINAS Y/O MEDIOS DE JUEGO ILEGALES  
AL 31 DE DICIEMBRE DE 2025**

Mes	Dirección Regional La Paz	Dirección Regional Santa Cruz	Dirección Regional Cochabamba	Dirección Nacional de Fiscalización	Total
ENERO	1	1	3		5
FEBRERO			2		2
MARZO			9		9
ABRIL			2		2
MAYO			6		6
JUNIO		3	4	1	8
JULIO		2			2
AGOSTO	3	12		10	25
SEPTIEMBRE	8	9	5	4	26
OCTUBRE	7	1	10	10	28
NOVIEMBRE			6		6
DICIEMBRE					-
<b>Total</b>	<b>19</b>	<b>28</b>	<b>47</b>	<b>25</b>	<b>119</b>
<b>% Participación</b>	<b>16%</b>	<b>24%</b>	<b>39%</b>	<b>21%</b>	<b>100%</b>

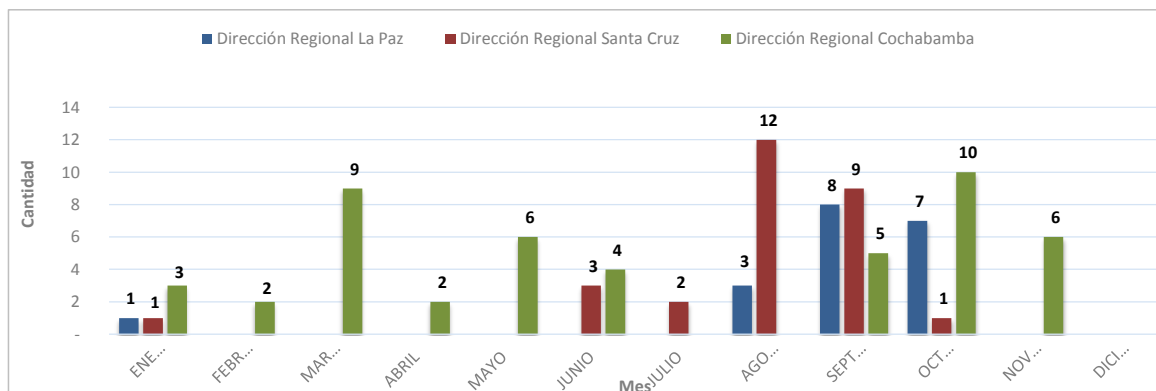
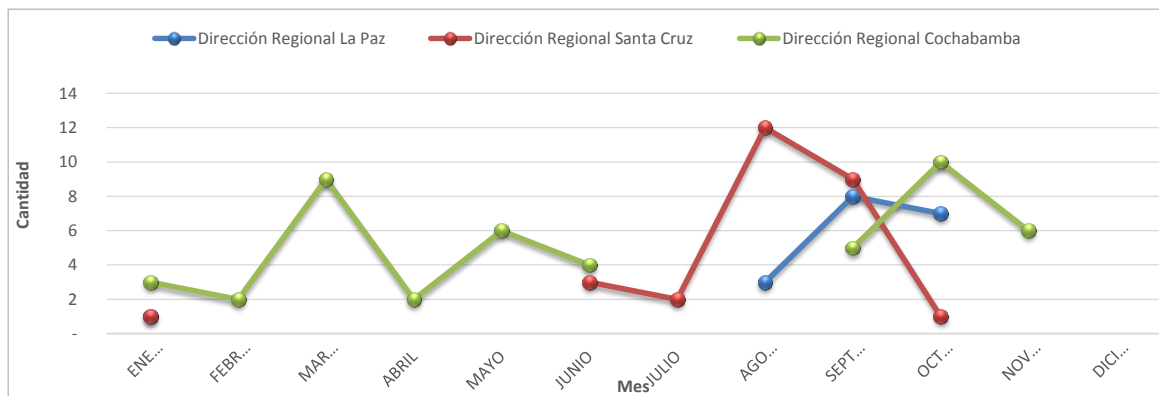

**CONTROLES DETECTIVOS DE PROMOCIONES EMPRESARIALES  
AL 31 DE DICIEMBRE DE 2025**

Mes	Dirección Regional La Paz	Dirección Regional Santa Cruz	Dirección Regional Cochabamba		Total
ENERO	198	261	181		640
FEBRERO	199	243	196		638
MARZO	242	235	180		657
ABRIL	183	273	213		669
MAYO	215	296	184		695
JUNIO	242	279	203		724
JULIO	188	306	225		719
AGOSTO	185	282	203		670
SEPTIEMBRE	224	272	196		692
OCTUBRE	284	254	191		729
NOVIEMBRE	207	246	193		646
DICIEMBRE	203	284	201		688
<b>Total</b>	<b>2,570</b>	<b>3,231</b>	<b>2,366</b>	<b>-</b>	<b>8,167</b>
<b>% Participación</b>	<b>31%</b>	<b>40%</b>	<b>29%</b>	<b>0%</b>	<b>100%</b>

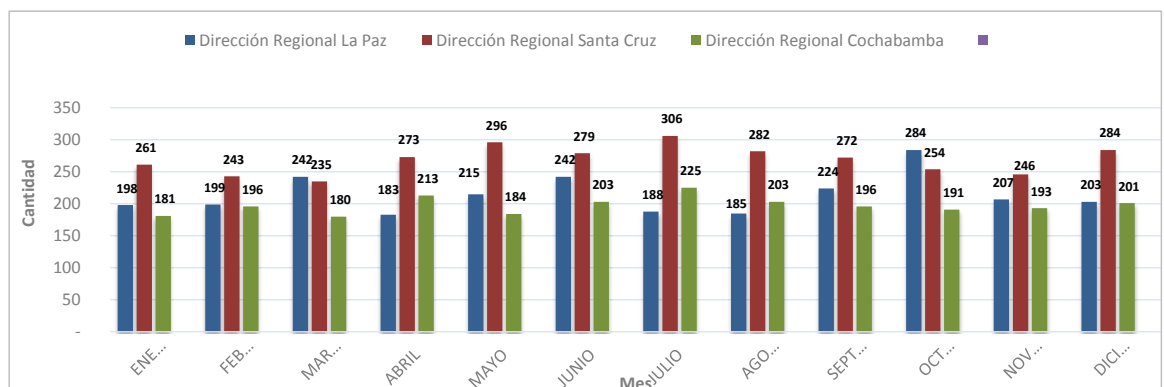
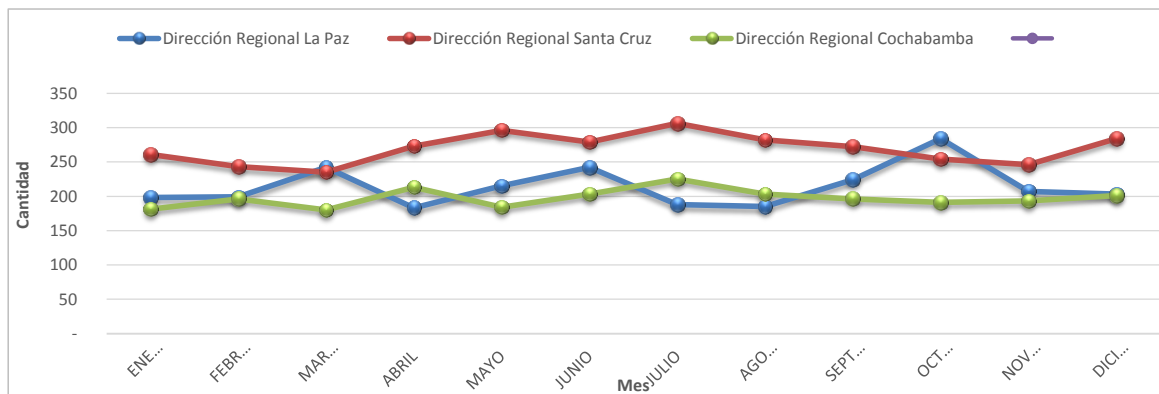

**CONTROLES OPERATIVOS A SORTEOS DE LONABOL  
AL 31 DE DICIEMBRE DE 2025**

Nº	Nombre del Sorteo	Fecha del Sorteo	Cantidad de Billetes emitidos	Monto de Premios ofertados en Bs.
1	AÑO DE LA FORTUNA	07/02/2025	90,000	364,370.00
2	EL CARNAVALERO	07/03/2025	90,000	374,370.00
3	TE QUIERO PAPÁ	28/03/2025	90,000	449,370.00
4	97 AÑOS DE ESPERANZA Y SOLIDARIDAD	09/05/2025	90,000	429,370.00
5	AMOR ES MAMÁ	06/06/2025	100,000	670,360.00
6	LA LLAMA DE LA FORTUNA	11/07/2025	90,000	379,370.00
7	LOTERÍA DEL BICENTENARIO	14/08/2025	90,000	629,360.00
8	PRIMAVERA SOLIDARIA	19/09/2025	200,000	356,900.00
9	MUJER PILAR DE VIDA	24/10/2025	90,000	369,120.00
10	HOMBRE VALIENTE Y PROTECTOR	20/11/2025	90,000	382,370.00
<b>Total Monto en Premios Ofertados en Bs.</b>				<b>4,404,960.00</b>

**CONTROLES OPERATIVOS A PROMOCIONES EMPRESARIALES  
AL 31 DE DICIEMBRE DE 2025**

Mes	Dirección Regional La Paz	Dirección Regional Santa Cruz	Dirección Regional Cochabamba	Total
ENERO	46	44	32	122
FEBRERO	49	38	43	130
MARZO	53	38	30	121
ABRIL	40	36	65	141
MAYO	49	40	58	147
JUNIO	40	39	41	120
JULIO	61	40	34	135
AGOSTO	40	43	41	124
SEPTIEMBRE	39	41	47	127
OCTUBRE	48	44	40	132
NOVIEMBRE	38	42	36	116
DICIEMBRE	35	44	43	122
<b>Total</b>	<b>538</b>	<b>489</b>	<b>510</b>	<b>1,537</b>
<b>% Participación</b>	<b>35%</b>	<b>32%</b>	<b>33%</b>	<b>100%</b>

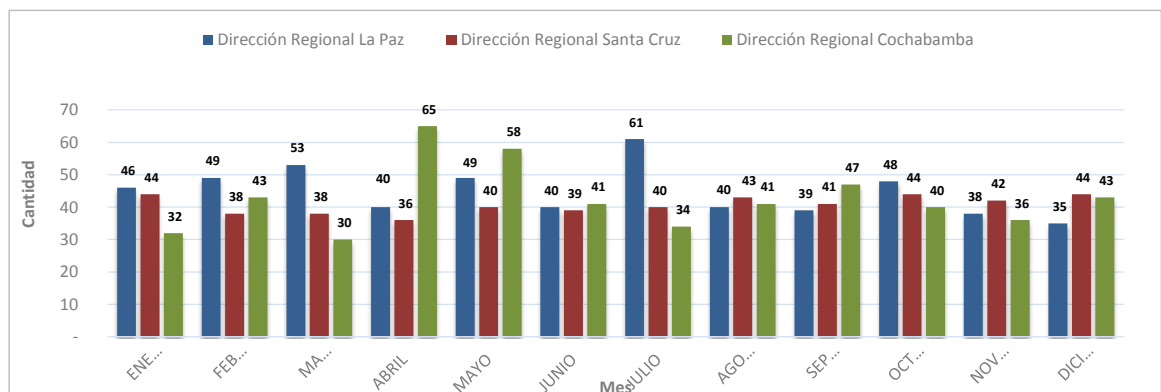
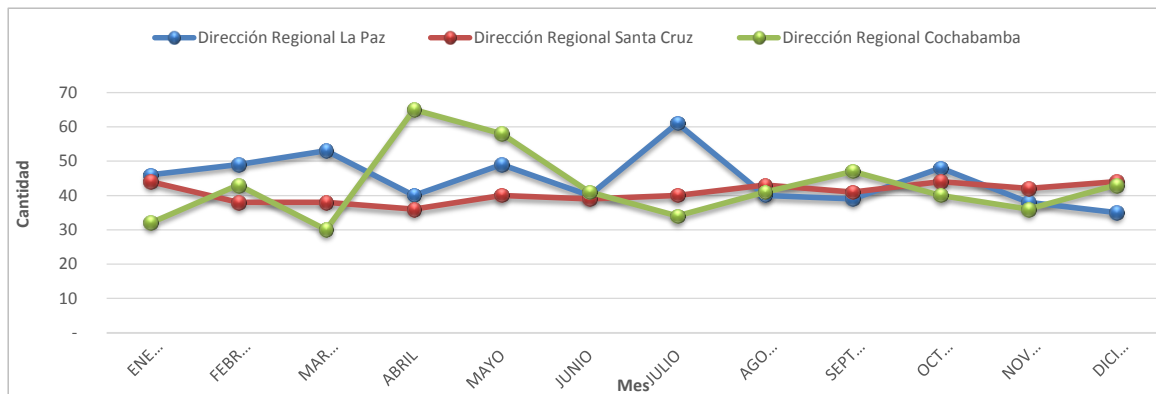

**FISCALIZACIONES PARCIALES REALIZADAS A LONABOL  
AL 31 DE DICIEMBRE DE 2025**

Nº	Nº de Orden de Fiscalización Parcial	Alcance	Informe de Fiscalización	Fecha Presentación Informe	Resultados de la Fiscalización
1	OPPOL-DNF 004/2024	DEL 01/01/2023 AL 30/06/2023 (SORTEOS DE LOTERÍA: "BILLETE DE LA ABUNDANCIA", "EL CARNAVALERO", "PAPÁ SI SÚPER HÉROE", "VIVAN LOS NIÑOS", "MI CHURA TARIJA", "FLOR DE CHUQUISACA", "LAS MAMÁS FACTURAN", "TU SUERTE EN SAN JUAN")	CITE: AJ/DNF/DFC/INF/92/2025	23/02/2025	INICIO DE PROCESO SANCIONADOR
2	OPPOL-DNF 001/2025	DEL 01/07/2023 AL 31/12/2023 (SORTEOS DE LOTERÍA: "OH LINDA LA PAZ", "VIVA MI PÁTRIA BOLIVIA", "VIRGENCITA DE URKUPIÑA", "PRIMAVERA", "MUJER HEROÍNA DE LA VIDA", "FELIZ NAVIDAD")	CITE: AJ/DNF/DFC/INF/269/2025	30/05/2025	INICIO DE PROCESO SANCIONADOR
3	OPPOL-DNF 002/2025	DEL 01/01/2024 AL 31/03/2024 (SORTEO DE LOTERÍA: "TU AÑO MILLONARIO", "MI AMIGO FIEL" Y "PAPA SOBRE RUEDAS")	CITE: AJ/DNF/DFC/INF/488/2025	26/09/2025	ARCHIVO DE OBRADOS
4	OPPOL-DNF 003/2025	DEL 01/04/2024 AL 30/06/2024 (SORTEOS DE LOTERÍA: "96 AÑOS DE ESPERANZA Y SOLIDARIDAD" Y "MAMÁ LA MEJOR DEL MUNDO")	AJ/DNF/DFC/INF/681/2025	31/12/2025	ARCHIVO DE OBRADOS



**FISCALIZACIONES INTEGRALES Y PARCIALES REALIZADAS AL OPERADOR  
CURUCUSI GAMES S.R.L.  
AL 31 DE DICIEMBRE DE 2025**

Nº	Nº de Orden de Fiscalización Parcial	Alcance	Informe de Fiscalización	Fecha Presentación Informe	Resultados de la Fiscalización
1	OFIO-DNF 001/2024	DEL 01/01/2023 AL 31/12/2023 (SITUACIÓN ECONÓMICA-FINANCIERA)	CITE: AJ/DNF/DFC/INF/162/2025	31/03/2025	ARCHIVO DE OBRADOS
2	OFPOA-DNF 001-2025	DEL 01/07/2023 AL 31/12/2023	CITE: AJ/DNF/DFC/INF/268/2025	30/05/2025	ARCHIVO DE OBRADOS
3	OFPOA-DNF 002-2025	DEL 01/01/2024 AL 31/03/2024	CITE: AJ/DNF/DFC/INF/311/2025	27/07/2025	ARCHIVO DE OBRADOS
4	OFPOA-DNF 003/2025	DEL 01/04/2024 AL 30/06/2024	CITE: AJ/DNF/DFC/INF/430/2025	28/08/2025	ARCHIVO DE OBRADOS
5	OFPOA-DNF 004/2025	DEL 01/07/2024 AL 30/09/2024	CITE: AJ/DNF/DFC/INF/623/2025	26/11/2025	ARCHIVO DE OBRADOS

**FISCALIZACIONES A PROMOCIONES EMPRESARIALES  
AL 31 DE DICIEMBRE DE 2025**

Mes	Dirección Regional La Paz	Dirección Regional Santa Cruz	Dirección Regional Cochabamba	Total
ENERO	16	26	16	58
FEBRERO	18	27	16	61
MARZO	21	27	16	64
ABRIL	19	34	15	68
MAYO	22	32	17	71
JUNIO	22	30	16	68
JULIO	19	30	16	65
AGOSTO	22	28	17	67
SEPTIEMBRE	20	28	19	67
OCTUBRE	29	29	21	79
NOVIEMBRE	22	29	22	73
DICIEMBRE	20	30	19	69
<b>Total</b>	<b>250</b>	<b>350</b>	<b>210</b>	<b>810</b>
<b>Participación</b>	<b>31%</b>	<b>43%</b>	<b>26%</b>	<b>100%</b>

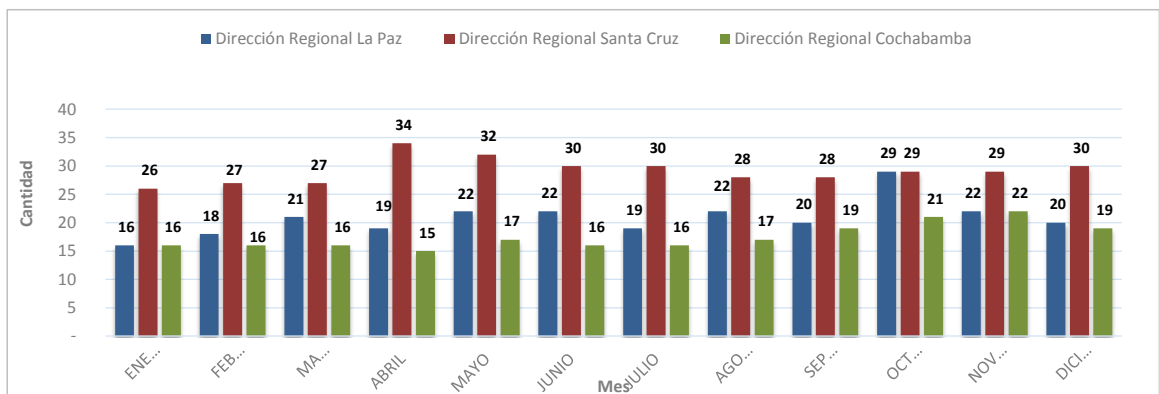
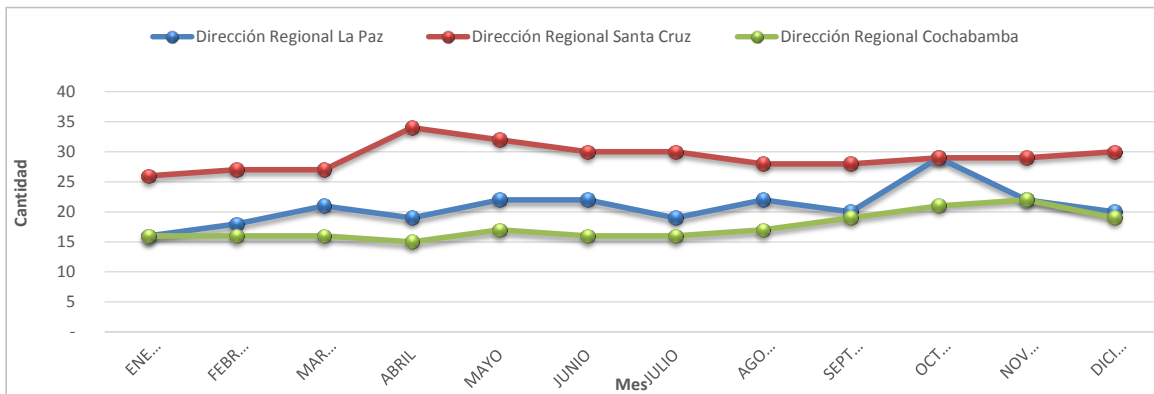

**ATENCIÓN DE CONSULTAS VERBALES, TELEFÓNICAS Y VÍA CORREO ELECTRÓNICO  
AL 31 DE DICIEMBRE DE 2025**

Mes	Dirección Regional La Paz	Dirección Regional Santa Cruz	Dirección Regional Cochabamba	Dirección Nacional de Fiscalización	Total
ENERO	33	50	15	5	103
FEBRERO	34	41	22	10	107
MARZO	30	43	28	10	111
ABRIL	30	39	20	3	92
MAYO	30	43	16	8	97
JUNIO	28	50	19	7	104
JULIO	32	55	13	7	107
AGOSTO	24	56	14	7	101
SEPTIEMBRE	33	47	20	10	110
OCTUBRE	58	56	17	10	141
NOVIEMBRE	40	45	31	11	127
DICIEMBRE	34	39	26	2	101
<b>Total</b>	<b>406</b>	<b>564</b>	<b>241</b>	<b>90</b>	<b>1,301</b>
<b>% Participación</b>	<b>31%</b>	<b>43%</b>	<b>19%</b>	<b>7%</b>	<b>100%</b>

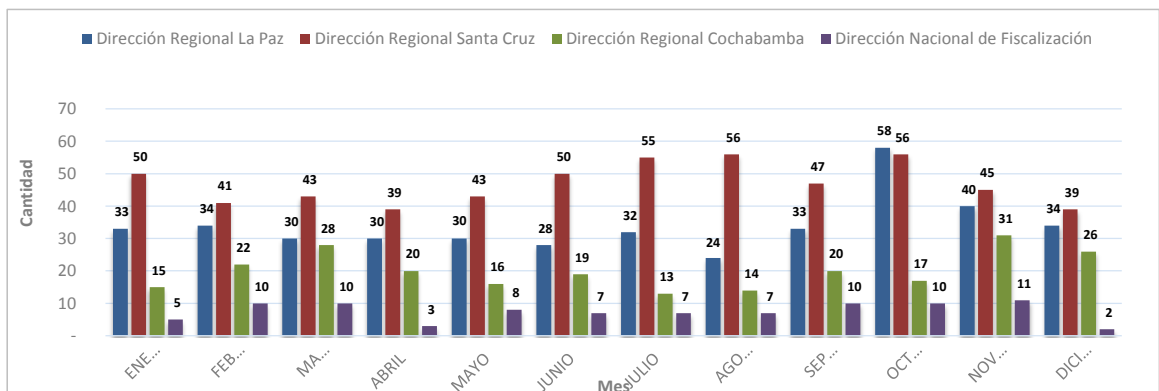
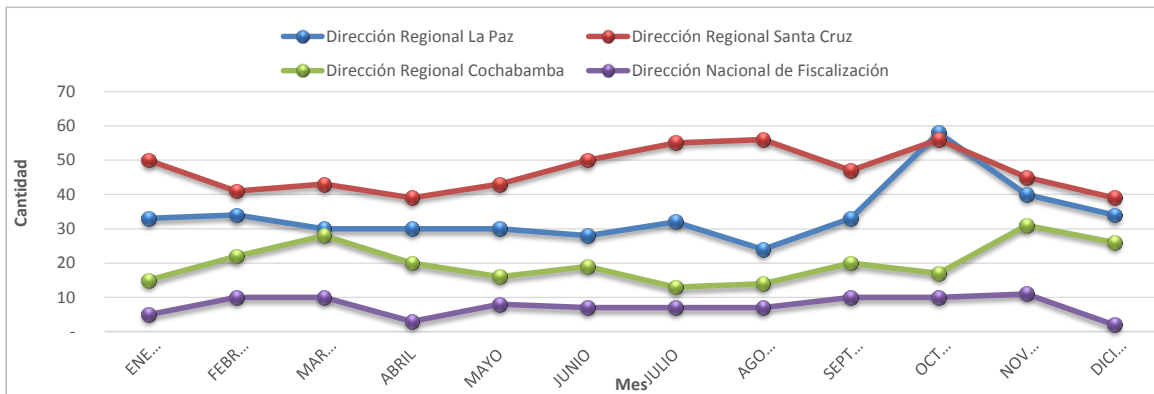

**RECAUDACIÓN  
POR TIPO DE IMPUESTO  
POR GESTIÓN al 31/12/2025**

**(Por periodo pagado)**

Gestión	Impuesto al Juego (I J)	Impuesto a la Participación del Juego (IPJ)	Impuesto al Juego Promoción Empresarial (IJ-PE)	Total General
2011	7,122,782	3,600,831	4,716,709	<b>15,440,322</b>
2012	1,723,292	930,670	6,483,147	<b>9,137,109</b>
2013	1,009	9,777	34,047,459	<b>34,058,245</b>
2014	1,007,168	1,289,461	26,397,906	<b>28,694,535</b>
2015	2,753,784	2,260,223	26,514,124	<b>31,528,131</b>
2016	666,180	1,405,750	59,224,205	<b>61,296,135</b>
2017	1,788,827	1,730,693	80,209,645	<b>83,729,165</b>
2018	3,260,672	1,344,620	93,629,377	<b>98,234,669</b>
2019	2,077,575	1,045,258	81,132,806	<b>84,255,639</b>
2020	386,167	231,077	37,601,800	<b>38,219,044</b>
2021	519,028	1,005,792	31,119,662	<b>32,644,482</b>
2022	2,942,436	4,768,937	36,398,997	<b>44,110,370</b>
2023	2,887,557	6,146,568	32,472,568	<b>41,506,693</b>
2024	2,050,457	6,633,771	24,446,287	<b>33,130,515</b>
2025	2,313,013	4,394,369	14,382,826	<b>21,090,208</b>
<b>TOTALES</b>	<b>31,499,947</b>	<b>36,797,797</b>	<b>588,777,518</b>	<b>657,075,262</b>

**RELACIÓN PROMOCIONES AUTORIZADAS POR LA AJ  
Y RECAUDACIÓN IMPUESTOS POR PROMOCIONES EMPRESARIALES POR EL SIN  
GESTIÓN 2025**

MES	PE AUTORIZADAS - AJ		I J-PE - SIN (RECAUDACIONES)	
	VALOR DE PREMIOS ENTREGADOS Bs.	10% en Bs. - AJ	PE por Periodo Pagado en Bs.	PE por fecha de Pago en Bs.
ENERO	121,598,627	12,159,863	1,897,673	7,646,401
FEBRERO	54,396,026	5,439,603	914,750	1,715,023
MARZO	48,271,312	4,827,131	1,035,836	974,643
ABRIL	45,350,358	4,535,036	1,286,430	1,059,559
MAYO	41,035,128	4,103,513	1,252,250	999,530
JUNIO	42,925,519	4,292,552	1,038,475	1,298,215
JULIO	31,506,610	3,150,661	1,243,969	965,705
AGOSTO	38,851,421	3,885,142	1,211,905	1,332,563
SEPTIEMBRE	34,490,160	3,449,016	1,447,305	1,499,440
OCTUBRE	37,143,371	3,714,337	1,852,699	1,559,011
NOVIEMBRE	39,933,987	3,993,399	1,201,533	1,933,627
DICIEMBRE	37,529,529	3,752,953	-	1,210,853
<b>Totales</b>	<b>573,032,048</b>	<b>57,303,205</b>	<b>14,382,826</b>	<b>22,194,571</b>

Fuente: Reporte MINAJ - AJ al 02/02/2026 e Información remitida mensualmente por el SIN el 02/02/2026

Nota: El Valor de Premios Entregados corresponde a la información remitida por los administrados.

Asimismo, la recaudación impositiva es debidamente informada por el SIN.

