

AUTORIDAD DE FISCALIZACIÓN DEL JUEGO

DIRECCIÓN NACIONAL DE FISCALIZACIÓN

CUADROS ESTADÍSTICOS

GESTIÓN 2020 al 31 de Diciembre

**INTERVENCIONES A LUGARES DE JUEGO ILEGALES
AL 31 DE DICIEMBRE DE 2020**

Dirección Regional	Departamento	Cantidad de Lugares Intervenidos	Cantidad de Máquinas Decomisadas	Multa en UFVs
La Paz	La Paz	1	23	115,000
	Oruro	-	-	-
	Potosí	2	2	10,000
Total Dirección Regional La Paz		3	25	125,000
Santa Cruz	Santa Cruz	10	190	950,000
	Beni	1	1	5,000
	Pando	-	-	-
Total Dirección Regional Santa Cruz		11	191	955,000
Cochabamba	Cochabamba	4	24	120,000
	Chuquisaca	1	4	20,000
	Tarija	4	36	180,000
GESTIÓN 2020 al 31 de Diciembre		9	64	320,000
Total General 2020		23	280	1,400,000

**INTERVENCIONES A LUGARES DE JUEGO ILEGALES
AL 31 DE DICIEMBRE DE 2020**

Mes	Dirección Regional La Paz	Dirección Regional Santa Cruz	Dirección Regional Cochabamba	Total
ENERO	-	1	2	3
FEBRERO	2	1	3	6
MARZO	-	2	1	3
ABRIL	-	-	-	-
MAYO	-	-	-	-
JUNIO	-	-	-	-
JULIO	-	-	-	-
AGOSTO	-	-	-	-
SEPTIEMBRE	-	3	-	3
OCTUBRE	1	-	1	2
NOVIEMBRE	-	3	2	5
DICIEMBRE	-	1	-	1
Total	3	11	9	23
% Participación	13%	48%	39%	100%

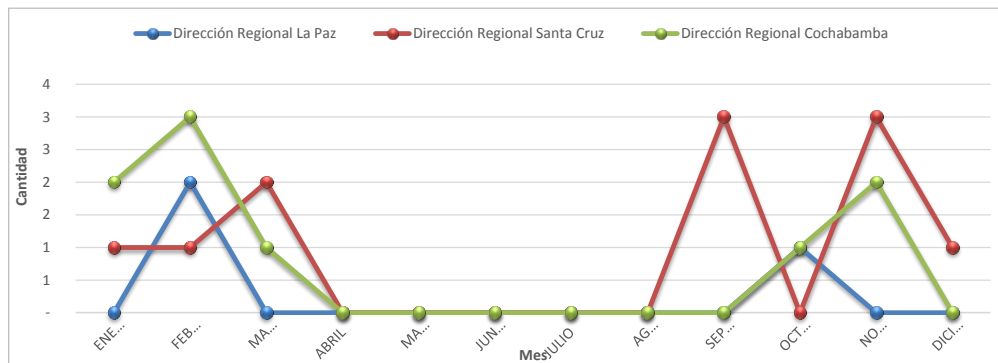

**DECOMISO PREVENTIVO DE MÁQUINAS DE JUEGO ILEGALES
AL 31 DE DICIEMBRE DE 2020**

Mes	Dirección Regional La Paz	Dirección Regional Santa Cruz	Dirección Regional Cochabamba	Total
ENERO	-	3	5	8
FEBRERO	2	45	29	76
MARZO	-	54	13	67
ABRIL	-	-	-	-
MAYO	-	-	-	-
JUNIO	-	-	-	-
JULIO	-	-	-	-
AGOSTO	-	-	-	-
SEPTIEMBRE	-	81	-	81
OCTUBRE	23	-	3	26
NOVIEMBRE	-	7	14	21
DICIEMBRE	-	1	-	1
Total	25	191	64	280
% Participación	9%	68%	23%	100%

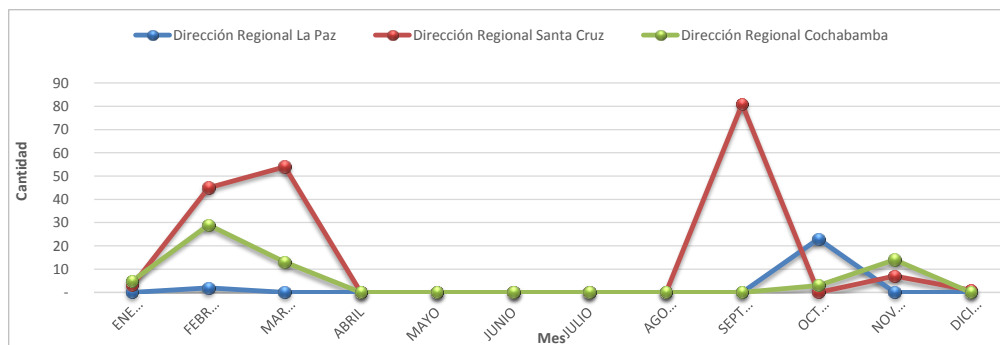

**CONTROLES DETECTIVOS DE PROMOCIONES EMPRESARIALES
AL 31 DE DICIEMBRE DE 2020**

Mes	Dirección Regional La Paz	Dirección Regional Santa Cruz	Dirección Regional Cochabamba	Total	
ENERO	230	277	202	709	
FEBRERO	242	181	191	614	
MARZO	150	189	180	519	
ABRIL	-	-	-	-	
MAYO	-	175	-	175	
JUNIO	173	206	447	826	
JULIO	247	241	394	882	
AGOSTO	221	230	476	927	
SEPTIEMBRE	210	196	394	800	
OCTUBRE	248	276	338	862	
NOVIEMBRE	281	266	234	781	
DICIEMBRE	260	195	266	721	
Total	2,262	2,432	3,122	7,816	
% Participación	29%	31%	40%	0%	100%

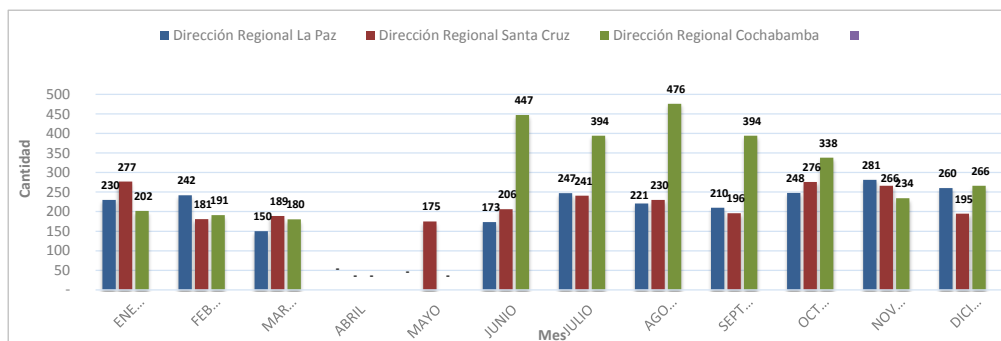
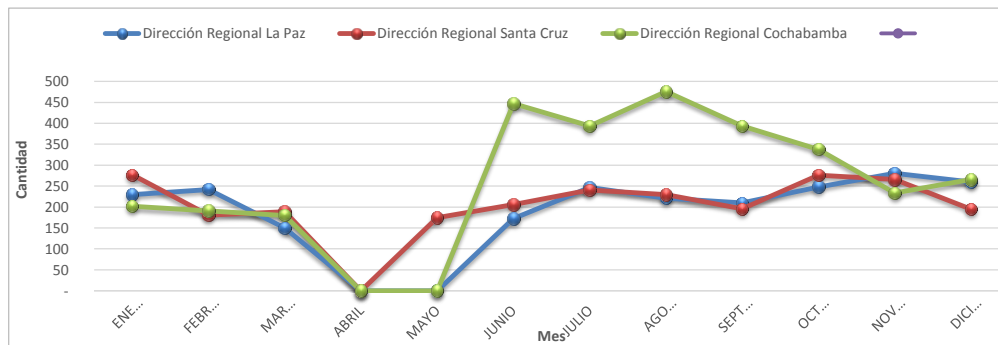

**CONTROLES OPERATIVOS A SORTEOS DE LONABOL
AL 31 DE DICIEMBRE DE 2020**

Nº	Nombre del Sorteo	Fecha del Sorteo	Cantidad de Billetes emitidos	Monto de Premios ofertados en Bs.
1	Mini Lotería	02/02/2020	80,000	225,010.00
2	Oruro Tierra de Amor	28/02/2020	40,000	157,630.00
3	Carnavalero	01/03/2020	90,000	427,930.00
4	Paaa-ra-pa-pá	26/06/2020	90,000	437,570.00
5	La Paz Cuna de Valientes	15/08/2020	60,000	325,295.00
6	Cochabamba Corazon de Bolivia	05/09/2020	40,000	157,190.00
7	Bolivia Unida y Solidaria	19/09/2020	70,000	455,950.00
8	Virgen de Chaguaya	11/10/2020	40,000	117,500.00
9	Un Árbol es Vida y Salud	25/10/2020	60,000	345,295.00
10	Virgencita de Guadalupe	08/11/2020	40,000	117,500.00
11	Fiesta de Chutillos	15/11/2020	40,000	117,500.00
12	Virgen de Cotoca	22/11/2020	40,000	117,500.00
13	El Gordo Navideño	30/12/2020	90,000	1,146,060.00
Total Monto en Premios Ofertados en Bs.				4,147,930.00

**CONTROLES OPERATIVOS A PROMOCIONES EMPRESARIALES
AL 31 DE DICIEMBRE DE 2020**

Mes	Dirección Regional La Paz	Dirección Regional Santa Cruz	Dirección Regional Cochabamba	Total
ENERO	25	41	24	90
FEBRERO	29	36	20	85
MARZO	27	29	9	65
ABRIL	-	-	-	-
MAYO	-	-	-	-
JUNIO	29	-	20	49
JULIO	34	23	21	78
AGOSTO	34	27	24	85
SEPTIEMBRE	35	51	43	129
OCTUBRE	32	70	40	142
NOVIEMBRE	37	46	36	119
DICIEMBRE	64	54	51	169
Total	346	377	288	1,011
% Participación	34%	37%	28%	100%

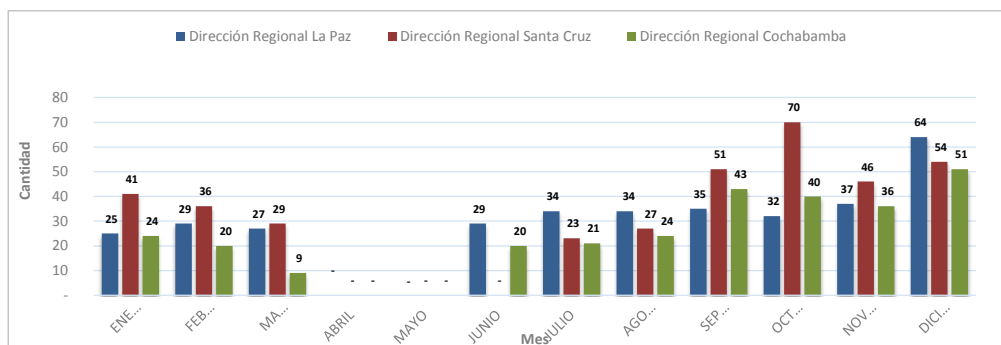
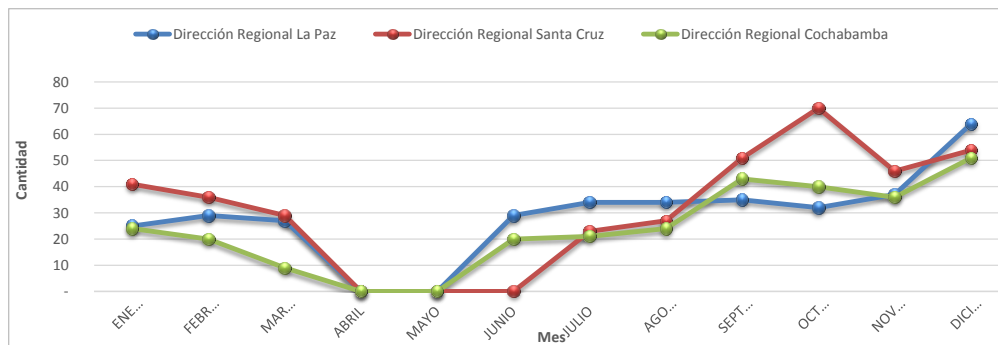

**FISCALIZACIONES PARCIALES REALIZADAS A LONABOL
AL 31 DE DICIEMBRE DE 2020**

Nº	Nº de Orden de Fiscalización Parcial	Alcance	Informe de Fiscalización	Fecha Presentación Informe	Resultados de la Fiscalización
1	OFFPOL-DNF 004/2019	Análisis y verificación a los procesos y resultados de los juegos de lotería, del 01/07/2018 al 31/12/2018.	AJ/DNF/DFC/INF/110/2020	28/02/2020	No se determinaron infracciones
2	OFFPOL-DNF 001/2020	Análisis y verificación a los procesos y resultados de los juegos de lotería, del 01/01/2019 al 30/04/2019.	AJ/DNF/DFC/INF/232/2020	29/06/2020	No se determinaron infracciones
3	OFFPOL-DNF 002/2020	Análisis y verificación a los procesos y resultados de los juegos de lotería, sorteo emisión LP.07/19 y LP.08/19	AJ/DNF/DFC/INF/370/2020	30/09/2020	No se determinaron infracciones
4	OFFPOL-DNF 003/2020	Análisis y verificación a los procesos y resultados de los juegos de lotería, sorteo emisión LP.09/19 y LP.10/19	AJ/DNF/DFC/INF/366/2020	30/09/2020	No se determinaron infracciones
5	OFFPOL-DNF 004/2020	Análisis y verificación al uso y destino de los premios caducados transferidos por las empresas que realizaron promociones empresariales en la gestión 2019.	AJ/DNF/DFC/INF/579/2020	31/12/2020	No se determinaron infracciones

**FISCALIZACIONES INTEGRALES Y PARCIALES REALIZADAS AL OPERADOR
CURUCUSI GAMES S.R.L.
AL 31 DE DICIEMBRE DE 2020**

Nº	Nº de Orden de Fiscalización Parcial	Alcance	Informe de Fiscalización	Fecha Informe	Resultados de la Fiscalización
1	OFPOA-DNF 004/2019	Operaciones realizadas entre el 1 de enero y el 30 de abril de 2019 en el salón de juegos Flamingo	AJ/DNF/DFC/INF/231/2020	29/06/2020	No se determinaron infracciones
2	OFPOA-DNF 001/2020	Operaciones realizadas entre el 1 de mayo y el 31 de agosto de 2019 en el salón de juegos Flamingo	AJ/DNF/DFC/INF/434/2020	29/10/2020	No se determinaron infracciones
3	OFPOA-DNF 002/2020	Operaciones realizadas entre el 1 de septiembre y el 31 de diciembre de 2019 en el salón de juegos Flamingo	AJ/DNF/DFC/INF/518/2020	07/12/2020	No se determinaron infracciones

**FISCALIZACIONES A PROMOCIONES EMPRESARIALES
AL 31 DE DICIEMBRE DE 2020**

Mes	Dirección Regional La Paz	Dirección Regional Santa Cruz	Dirección Regional Cochabamba	Total
ENERO	16	10	8	34
FEBRERO	20	13	10	43
MARZO	3	13	9	25
ABRIL	-	-	-	-
MAYO	-	-	-	-
JUNIO	32	-	19	51
JULIO	26	16	12	54
AGOSTO	27	31	10	68
SEPTIEMBRE	25	51	10	86
OCTUBRE	16	73	10	99
NOVIEMBRE	18	55	8	81
DICIEMBRE	10	37	15	62
Total	193	299	111	603
Participación	32%	50%	18%	100%

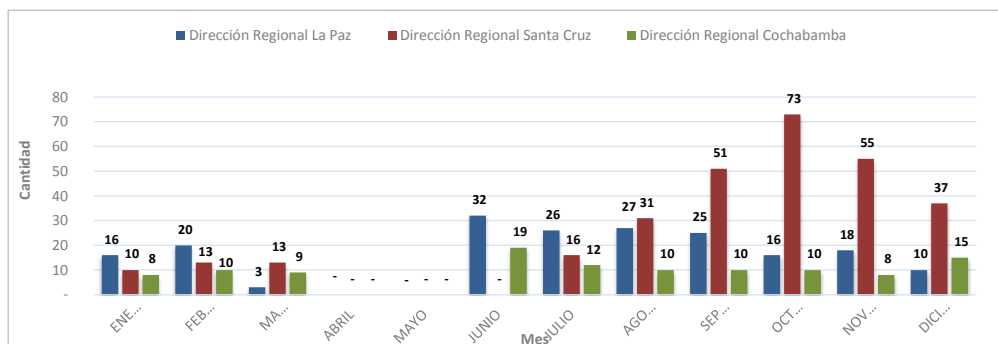
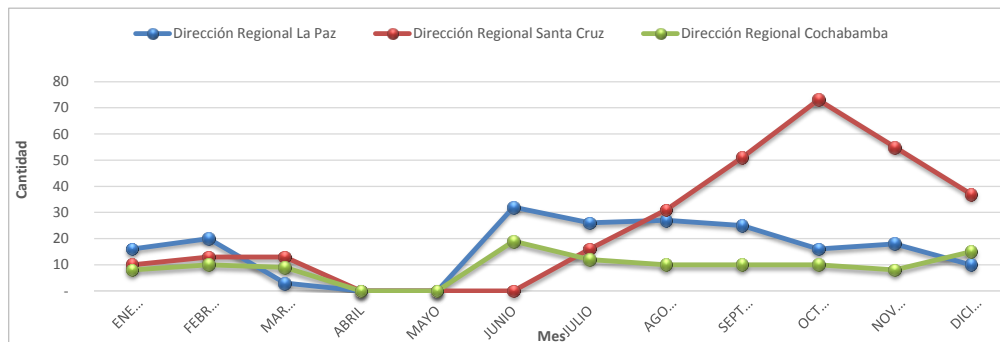

**ATENCIÓN DE CONSULTAS VERBALES, TELEFÓNICAS Y VÍA CORREO ELECTRÓNICO
AL 31 DE DICIEMBRE DE 2020**

Mes	Dirección Regional La Paz	Dirección Regional Santa Cruz	Dirección Regional Cochabamba	Dirección Nacional de Fiscalización	Total
ENERO	26	34	20	12	92
FEBRERO	17	32	17	7	73
MARZO	24	36	14	10	84
ABRIL	-	-	-	4	4
MAYO	-	-	-	32	32
JUNIO	18	160	-	27	205
JULIO	10	13	3	25	51
AGOSTO	14	42	18	29	103
SEPTIEMBRE	29	35	37	25	126
OCTUBRE	31	44	27	27	129
NOVIEMBRE	30	38	25	14	107
DICIEMBRE	40	20	24	18	102
Total	239	454	185	230	1,108
% Participación	22%	41%	17%	21%	100%

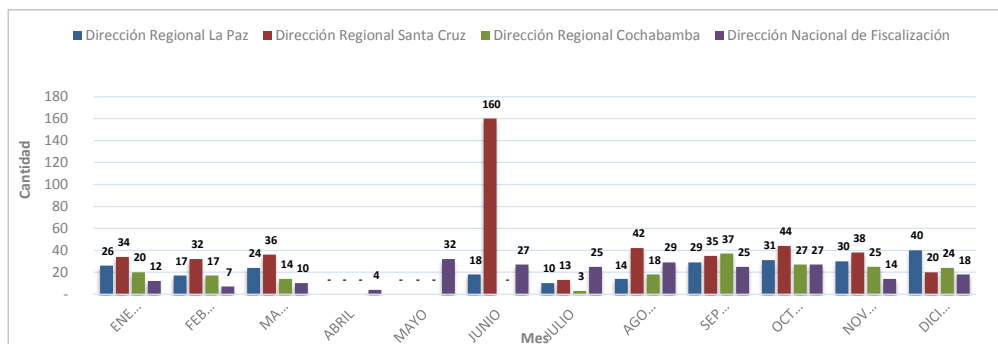
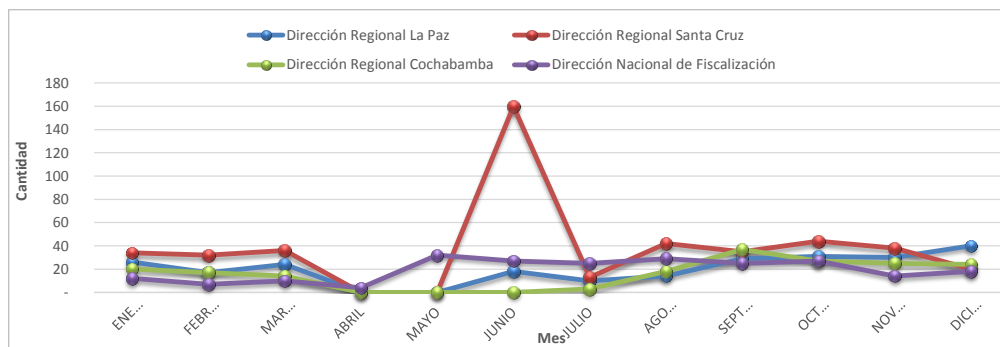

**RECAUDACIÓN
POR TIPO DE IMPUESTO
POR GESTIÓN al 31/12/2020**

(Por periodo pagado)

Gestión	Impuesto al Juego (I J)	Impuesto a la Participación del Juego (IPJ)	Impuesto al Juego Promoción Empresarial (IJ-PE)	Total General
2011	9,700,746	1,079,956	4,659,620	15,440,322
2012	2,188,918	465,044	6,267,304	8,921,266
2013	10,870	822	34,038,920	34,050,612
2014	1,009,541	1,287,088	26,396,754	28,693,383
2015	2,754,211	2,259,796	26,514,124	31,528,131
2016	666,180	1,405,750	59,202,375	61,274,305
2017	1,784,689	1,729,805	80,166,073	83,680,567
2018	2,131,606	1,344,392	93,527,201	97,003,199
2019	538,247	534,021	81,107,600	82,179,868
2020	53,468	52	30,066,716	30,120,236
ÓN 2020 al 31 de Diciembre	20,838,476	10,106,726	441,946,687	472,891,889

**RELACIÓN PROMOCIONES AUTORIZADAS POR LA AJ
Y RECAUDACIÓN IMPUESTOS POR PROMOCIONES EMPRESARIALES POR EL SIN
GESTIÓN 2020**

MES	PE AUTORIZADAS - AJ		I J-PE - SIN (RECAUDACIONES)	
	VALOR EN PREMIOS AUTORIZADO Bs.	10% en Bs. - AJ	PE por Periodo Pagado en Bs.	PE por fecha de Pago en Bs.
ENERO	3,483,355	348,336	5,958,642	16,180,941
FEBRERO	1,908,646	190,865	4,701,094	5,915,150
MARZO	4,117,827	411,783	3,037,332	4,625,770
ABRIL	-	-	98,903	2,211,304
MAYO	-	-	2,321,545	278,201
JUNIO	334,318	33,432	652,556	2,019,258
JULIO	1,192,880	119,288	632,615	1,531,403
AGOSTO	2,030,373	203,037	6,981,451	657,800
SEPTIEMBRE	1,968,383	196,838	1,314,544	7,000,915
OCTUBRE	2,542,762	254,276	1,867,722	1,398,539
NOVIEMBRE	1,947,555	194,756	2,499,280	1,793,246
DICIEMBRE	4,467,219	446,722	1,032	2,623,701
Totales	23,993,318	2,399,332	30,066,716	46,236,228

Fuente: Reporte MINAJ - AJ al 15/01/2021 e Información remitida mensualmente por el SIN al 15/01/2021

Nota: No considera el valor en premios de los premios con valor indeterminado

