

AUTORIDAD DE FISCALIZACIÓN DEL JUEGO

DIRECCIÓN NACIONAL DE FISCALIZACIÓN

CUADROS ESTADÍSTICOS

GESTIÓN 2020 al 30 de Noviembre

**INTERVENCIONES A LUGARES DE JUEGO ILEGALES
AL 30 DE NOVIEMBRE DE 2020**

Dirección Regional	Departamento	Cantidad de Lugares Intervenidos	Cantidad de Máquinas Decomisadas	Multa en UFVs
La Paz	La Paz	1	23	115,000
	Oruro	-	-	-
	Potosí	2	2	10,000
Total Dirección Regional La Paz		3	25	125,000
Santa Cruz	Santa Cruz	10	190	950,000
	Beni	-	-	-
	Pando	-	-	-
Total Dirección Regional Santa Cruz		10	190	950,000
Cochabamba	Cochabamba	4	24	120,000
	Chuquisaca	1	4	20,000
	Tarija	4	36	180,000
Total Dirección Regional Cochabamba		9	64	320,000
Total General 2020		22	279	1,395,000

**INTERVENCIONES A LUGARES DE JUEGO ILEGALES
AL 30 DE NOVIEMBRE DE 2020**

Mes	Dirección Regional La Paz	Dirección Regional Santa Cruz	Dirección Regional Cochabamba	Total
ENERO	-	1	2	3
FEBRERO	2	1	3	6
MARZO	-	2	1	3
ABRIL	-	-	-	-
MAYO	-	-	-	-
JUNIO	-	-	-	-
JULIO	-	-	-	-
AGOSTO	-	-	-	-
SEPTIEMBRE	-	3	-	3
OCTUBRE	1	-	1	2
NOVIEMBRE	-	3	2	5
DICIEMBRE	-	-	-	-
Total	3	10	9	22
% Participación	14%	45%	41%	100%

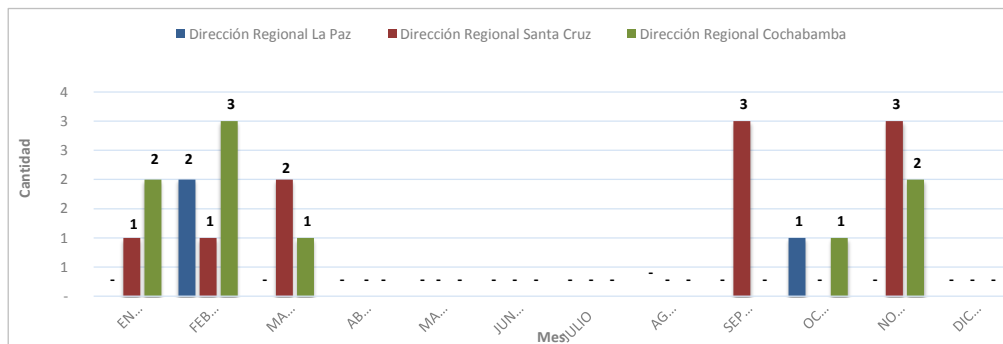
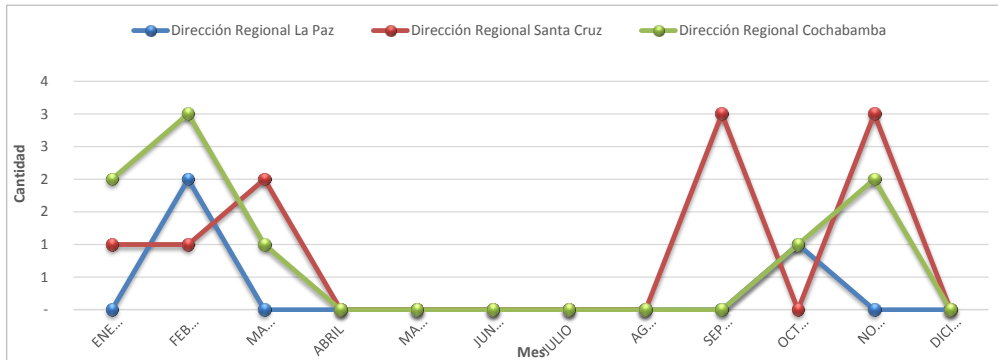

**DECOMISO PREVENTIVO DE MÁQUINAS DE JUEGO ILEGALES
AL 30 DE NOVIEMBRE DE 2020**

Mes	Dirección Regional La Paz	Dirección Regional Santa Cruz	Dirección Regional Cochabamba	Total
ENERO	-	3	5	8
FEBRERO	2	45	29	76
MARZO	-	54	13	67
ABRIL	-	-	-	-
MAYO	-	-	-	-
JUNIO	-	-	-	-
JULIO	-	-	-	-
AGOSTO	-	-	-	-
SEPTIEMBRE	-	81	-	81
OCTUBRE	23	-	3	26
NOVIEMBRE	-	7	14	21
DICIEMBRE	-	-	-	-
Total	25	190	64	279
% Participación	9%	68%	23%	100%

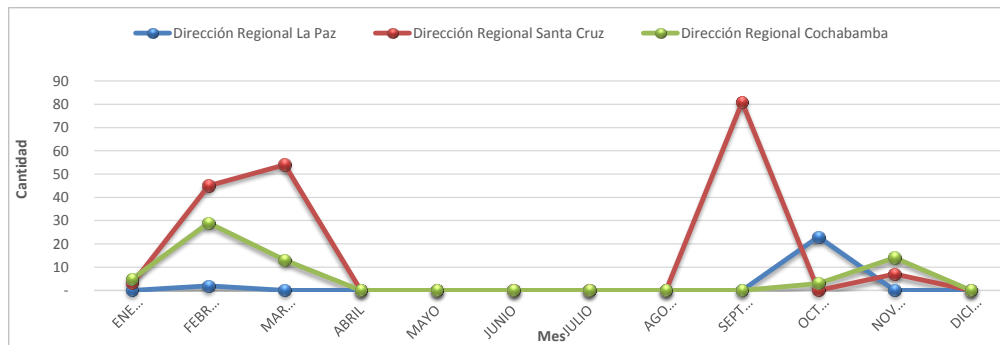

**CONTROLES DETECTIVOS DE PROMOCIONES EMPRESARIALES
AL 30 DE NOVIEMBRE DE 2020**

Mes	Dirección Regional La Paz	Dirección Regional Santa Cruz	Dirección Regional Cochabamba	Total	
ENERO	230	277	202	709	
FEBRERO	242	181	191	614	
MARZO	150	189	180	519	
ABRIL	-	-	-	-	
MAYO	-	175	-	175	
JUNIO	173	206	447	826	
JULIO	247	241	394	882	
AGOSTO	221	230	476	927	
SEPTIEMBRE	210	196	394	800	
OCTUBRE	248	276	338	862	
NOVIEMBRE	281	266	234	781	
DICIEMBRE	-	-	-	-	
Total	2,002	2,237	2,856	7,095	
% Participación	28%	32%	40%	0%	100%

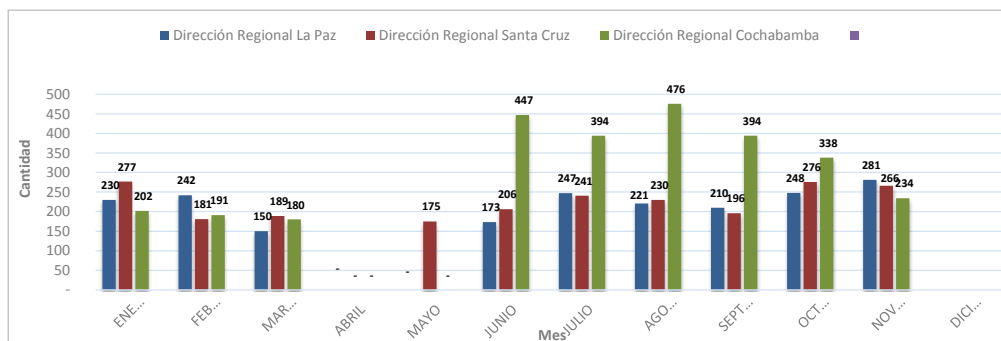
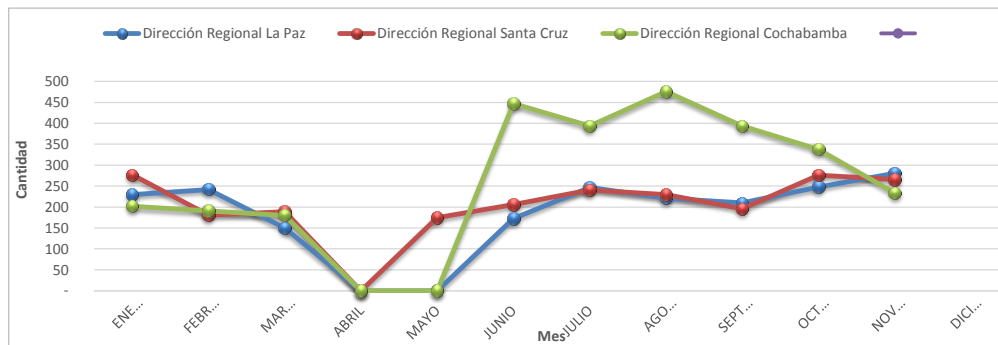

**CONTROLES OPERATIVOS A SORTEOS DE LONABOL
AL 30 DE NOVIEMBRE DE 2020**

Nº	Nombre del Sorteo	Fecha del Sorteo	Cantidad de Billetes emitidos	Monto de Premios ofertados en Bs.
1	Mini Lotería	02/02/2020	80,000	225,010.00
2	Oruro Tierra de Amor	28/02/2020	40,000	157,630.00
3	Carnavalero	01/03/2020	90,000	427,930.00
4	Paaa-ra-pa-pá	26/06/2020	90,000	437,570.00
5	La Paz Cuna de Valientes	15/08/2020	60,000	325,295.00
6	Cochabamba Corazon de Bolivia	05/09/2020	40,000	157,190.00
7	Bolivia Unida y Solidaria	19/09/2020	70,000	455,950.00
8	Virgen de Chaguaya	11/10/2020	40,000	117,500.00
9	Un Árbol es Vida y Salud	25/10/2020	60,000	345,295.00
10	Virgencita de Guadalupe	08/11/2020	40,000	117,500.00
11	Fiesta de Chutillos	15/11/2020	40,000	
12	Virgen de Cotoca	22/11/2020	40,000	117,500.00
Total Monto en Premios Ofertados en Bs.				2,884,370.00

**CONTROLES OPERATIVOS A PROMOCIONES EMPRESARIALES
AL 30 DE NOVIEMBRE DE 2020**

Mes	Dirección Regional La Paz	Dirección Regional Santa Cruz	Dirección Regional Cochabamba	Total
ENERO	25	41	24	90
FEBRERO	29	36	20	85
MARZO	27	28	9	64
ABRIL	-	-	-	-
MAYO	-	-	-	-
JUNIO	29	-	20	49
JULIO	34	23	21	78
AGOSTO	34	27	24	85
SEPTIEMBRE	35	51	43	129
OCTUBRE	32	70	40	142
NOVIEMBRE	37	46	36	119
DICIEMBRE	-	-	-	-
Total	282	322	237	841
% Participación	34%	38%	28%	100%

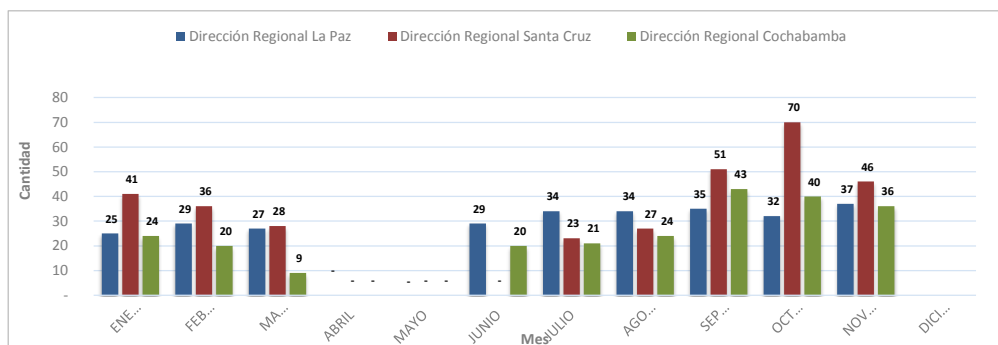
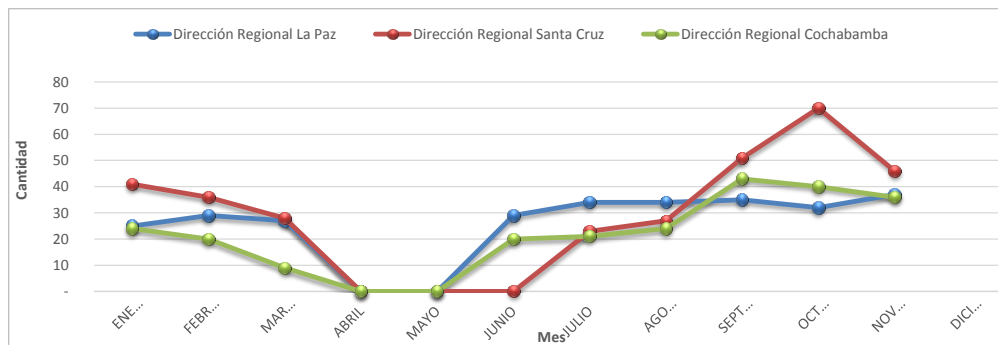

**FISCALIZACIONES PARCIALES REALIZADAS A LONABOL
AL 30 DE NOVIEMBRE DE 2020**

Nº	Nº de Orden de Fiscalización Parcial	Alcance	Informe de Fiscalización	Fecha Presentación Informe	Resultados de la Fiscalización
1	OFFPOL-DNF 004/2019	Análisis y verificación a los procesos y resultados de los juegos de lotería, del 01/07/2018 al 31/12/2018.	AJ/DNF/DFC/INF/ 110/2020	28/02/2020	No se determinaron infracciones
2	OFFPOL-DNF 001/2020	Análisis y verificación a los procesos y resultados de los juegos de lotería, del 01/01/2019 al 30/04/2019.	AJ/DNF/DFC/INF/ 232/2020	29/06/2020	No se determinaron infracciones
3	OFFPOL-DNF 002/2020	Análisis y verificación a los procesos y resultados de los juegos de lotería, sorteo emisión LP.07/19 y LP.08/19	AJ/DNF/DFC/INF/ 370/2020	30/09/2020	Inicio de proceso sancionador
4	OFFPOL-DNF 003/2020	Análisis y verificación a los procesos y resultados de los juegos de lotería, sorteo emisión LP.09/19 y LP.10/19	AJ/DNF/DFC/INF/ 366/2020	30/09/2020	Inicio de proceso sancionador

**FISCALIZACIONES INTEGRALES Y PARCIALES REALIZADAS AL OPERADOR
CURUCUSI GAMES S.R.L.
AL 30 DE NOVIEMBRE DE 2020**

Nº	Nº de Orden de Fiscalización Parcial	Alcance	Informe de Fiscalización	Fecha Informe	Resultados de la Fiscalización
1	OFPOA-DNF 004/2019	Operaciones realizadas entre el 1 de enero y el 30 de abril de 2019 en el salón de juegos Flamingo	AJ/DNF/DFC/INF/ 231/2020	29/06/2020	No se determinó infracciones
2	OFPOA-DNF 001/2020	Operaciones realizadas entre el 1 de mayo y el 31 de agosto de 2019 en el salón de juegos Flamingo	AJ/DNF/DFC/INF/ 434/2020	29/10/2020	No se determinó infracciones
3					
4					

**FISCALIZACIONES A PROMOCIONES EMPRESARIALES
AL 30 DE NOVIEMBRE DE 2020**

Mes	Dirección Regional La Paz	Dirección Regional Santa Cruz	Dirección Regional Cochabamba	Total
ENERO	16	10	8	34
FEBRERO	20	13	10	43
MARZO	3	13	9	25
ABRIL	-	-	-	-
MAYO	-	-	-	-
JUNIO	32	-	19	51
JULIO	26	16	12	54
AGOSTO	27	32	10	69
SEPTIEMBRE	25	51	10	86
OCTUBRE	16	73	10	99
NOVIEMBRE	18	55	8	81
DICIEMBRE	-	-	-	-
Total	183	263	96	542
Participación	34%	49%	18%	100%

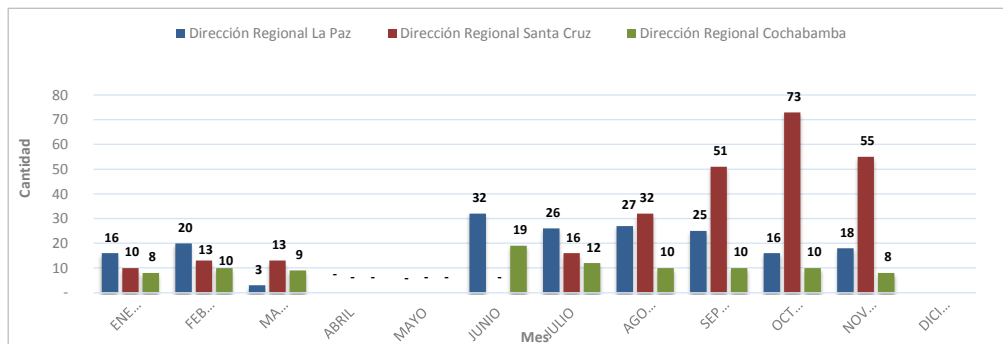
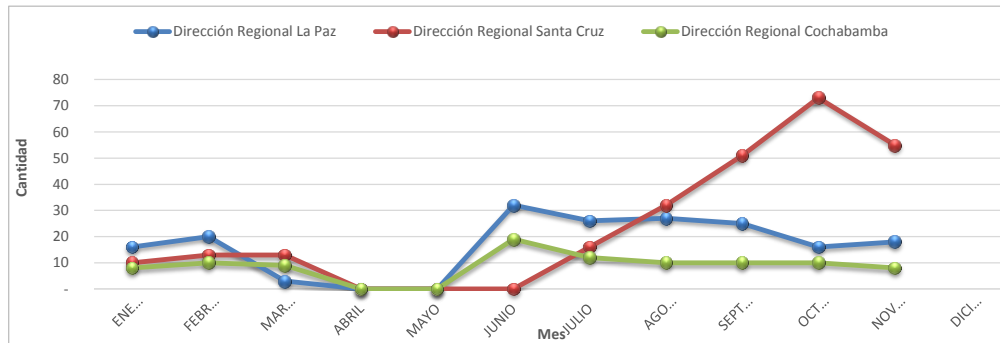

**ATENCIÓN DE CONSULTAS VERBALES, TELEFÓNICAS Y VÍA CORREO ELECTRÓNICO
AL 30 DE NOVIEMBRE DE 2020**

Mes	Dirección Regional La Paz	Dirección Regional Santa Cruz	Dirección Regional Cochabamba	Dirección Nacional de Fiscalización	Total
ENERO	26	34	20	12	92
FEBRERO	17	32	17	7	73
MARZO	24	36	14	10	84
ABRIL	-	-	-	4	4
MAYO	-	-	-	32	32
JUNIO	18	160	-	27	205
JULIO	10	13	3	25	51
AGOSTO	14	42	18	29	103
SEPTIEMBRE	29	35	37	25	126
OCTUBRE	31	44	27	27	129
NOVIEMBRE	30	38	25	14	107
DICIEMBRE					-
Total	199	434	161	212	1,006
% Participación	20%	43%	16%	21%	100%

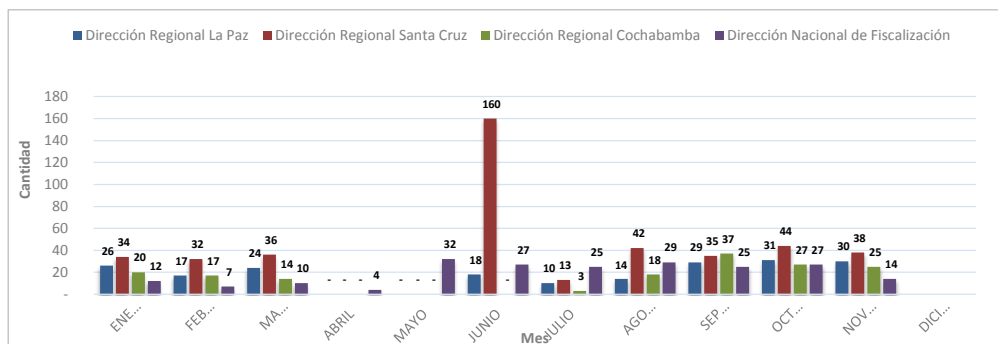

RECAUDACIÓN
S.I.N. POR TIPO DE IMPUESTO
POR GESTIÓN al 30/11/2020
(Por periodo pagado)

Gestión	Impuesto al Juego (I J)	Impuesto a la Participación del Juego (IPJ)	Impuesto al Juego Promoción Empresarial (IJ-PE)	Total General
2011	9,700,746	1,079,956	4,659,620	15,440,322
2012	2,188,918	465,044	6,267,304	8,921,266
2013	10,870	822	34,038,920	34,050,612
2014	1,683,323	613,306	26,396,754	28,693,383
2015	4,975,651	38,356	26,505,102	31,519,109
2016	2,071,930	-	59,201,195	61,273,125
2017	3,492,561	373	80,158,325	83,651,259
2018	3,397,773	2,635	93,526,847	96,927,255
2019	1,019,246	641	81,107,600	82,127,487
2020	45,630	52	27,461,319	27,507,001
Totales	28,586,648	2,201,185	439,322,986	470,110,819

**RELACIÓN PROMOCIONES AUTORIZADAS POR LA AJ
Y RECAUDACIÓN IMPUESTOS POR PROMOCIONES EMPRESARIALES POR EL SIN
GESTIÓN 2020**

MES	PE AUTORIZADAS - AJ		I J-PE - SIN (RECAUDACIONES)	
	VALOR EN PREMIOS AUTORIZADO Bs.	10% en Bs. - AJ	PE por Periodo Pagado en Bs.	PE por fecha de Pago en Bs.
ENERO	3,483,355	348,336	5,958,642	16,180,941
FEBRERO	1,908,646	190,865	4,697,506	5,915,150
MARZO	4,117,827	411,783	3,030,050	4,625,770
ABRIL	-	-	98,903	2,211,304
MAYO	-	-	2,321,468	278,201
JUNIO	334,318	33,432	652,319	2,019,258
JULIO	1,192,880	119,288	629,815	1,531,403
AGOSTO	2,030,373	203,037	6,978,503	657,800
SEPTIEMBRE	1,968,383	196,838	1,311,879	7,000,915
OCTUBRE	2,542,762	254,276	1,779,120	1,398,539
NOVIEMBRE	1,947,555	194,756	3,114	1,793,246
DICIEMBRE	-	-	-	-
Totales	19,526,099	1,952,610	27,461,319	43,612,527

Fuente: Reporte MINAJ - AJ al 22/12/2020 e Información remitida mensualmente por el SIN al 17/12/2020

Nota: No considera el valor en premios de los premios con valor indeterminado

