

AUTORIDAD DE FISCALIZACIÓN DEL JUEGO

DIRECCIÓN NACIONAL DE FISCALIZACIÓN

CUADROS ESTADÍSTICOS

GESTIÓN 2018 al 30 de Noviembre

**INTERVENCIONES A LUGARES DE JUEGO ILEGALES
AL 30 DE NOVIEMBRE DE 2018**

Dirección Regional	Departamento	Cantidad de Lugares Intervenidos	Cantidad de Máquinas Decomisadas	Multa en UFVs
La Paz	La Paz	2	4	20,000
	Oruro	5	11	55,000
	Potosí	1	1	5,000
Total Dirección Regional La Paz		8	16	80,000
Santa Cruz	Santa Cruz	24	430	2,150,000
	Beni	5	64	320,000
	Pando	-	-	-
Total Dirección Regional Santa Cruz		29	494	2,470,000
Cochabamba	Cochabamba	10	23	115,000
	Chuquisaca	4	34	170,000
	Tarija	8	105	525,000
Total Dirección Regional Cochabamba		22	162	810,000
Total General 2018		59	672	3,360,000

Gestión	Cantidad de Lugares Intervenidos	Cantidad de Máquinas Decomisadas	Multa en UFVs
TOTAL GESTIÓN 2011	13	1,344	6,720,000
TOTAL GESTIÓN 2012	353	5,365	26,570,000
TOTAL GESTIÓN 2013	497	3,152	15,760,000
TOTAL GESTIÓN 2014	226	1,824	9,120,000
TOTAL GESTIÓN 2015	180	1,185	5,895,000
TOTAL GESTIÓN 2016	92	1,164	5,820,000
TOTAL GESTIÓN 2017	81	1,760	8,800,000
TOTAL GESTIÓN 2018	59	672	3,360,000
Total General	1,501	16,466	82,045,000

**INTERVENCIONES A LUGARES DE JUEGO ILEGALES
AL 30 DE NOVIEMBRE DE 2018**

Mes	Dirección Regional La Paz	Dirección Regional Santa Cruz	Dirección Regional Cochabamba	Total
ENERO	-	4	2	6
FEBRERO	-	2	4	6
MARZO	1	1	2	4
ABRIL	2	7	2	11
MAYO	-	1	2	3
JUNIO	-	2	1	3
JULIO	-	3	3	6
AGOSTO	1	2	-	3
SEPTIEMBRE	3	1	1	5
OCTUBRE	-	5	2	7
NOVIEMBRE	1	1	3	5
DICIEMBRE	-	-	-	-
Total	8	29	22	59
% Participación	14%	49%	37%	100%

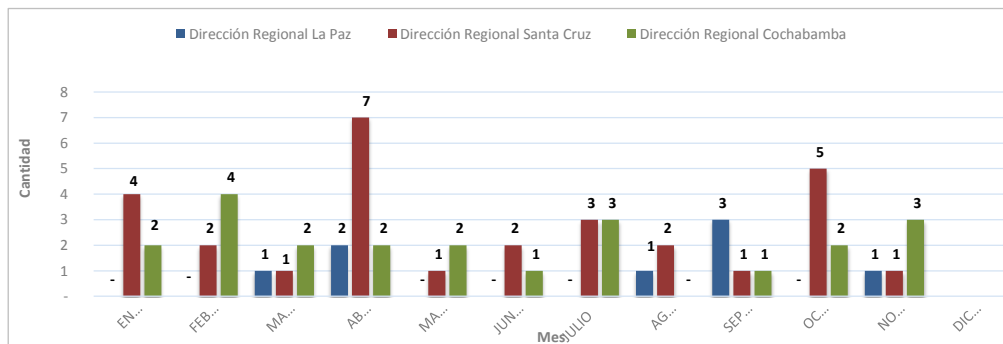
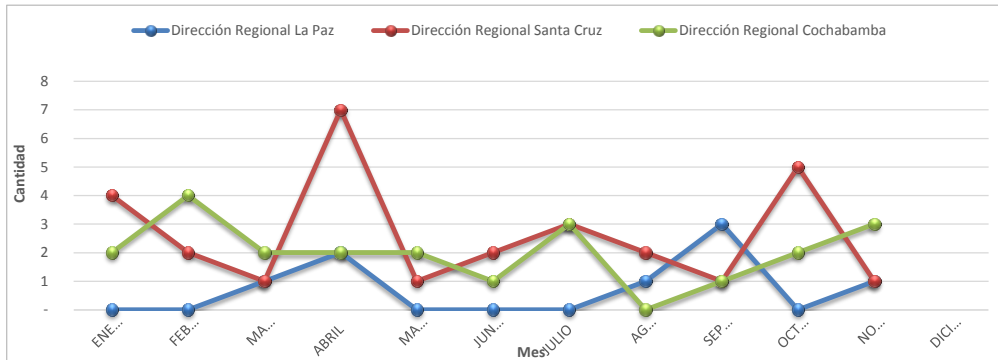

**DECOMISO PREVENTIVO DE MÁQUINAS DE JUEGO ILEGALES
AL 30 DE NOVIEMBRE DE 2018**

Mes	Dirección Regional La Paz	Dirección Regional Santa Cruz	Dirección Regional Cochabamba	Total
ENERO	-	9	9	18
FEBRERO	-	3	18	21
MARZO	3	1	29	33
ABRIL	2	168	5	175
MAYO	-	49	9	58
JUNIO	-	57	23	80
JULIO	-	21	1	22
AGOSTO	1	45	-	46
SEPTIEMBRE	8	28	45	81
OCTUBRE	-	104	5	109
NOVIEMBRE	2	9	18	29
DICIEMBRE	-	-	-	-
Total	16	494	162	672
% Participación	2%	74%	24%	100%

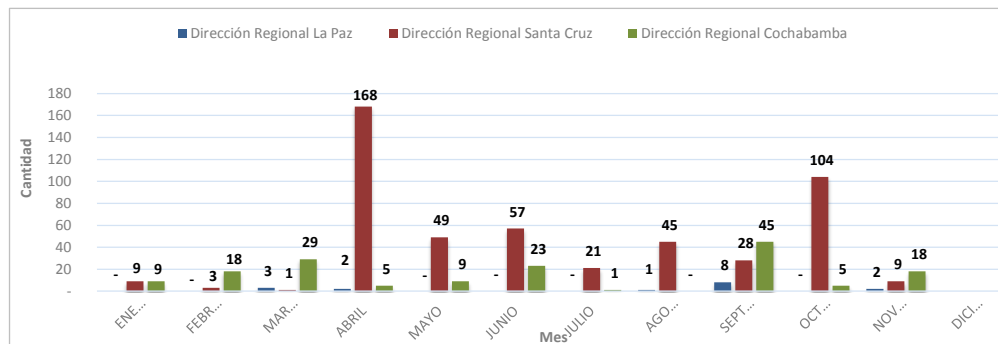
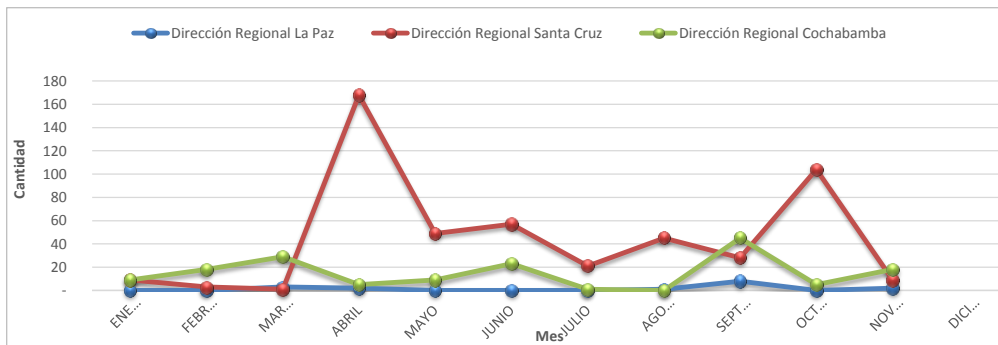

**CONTROLES DETECTIVOS DE PROMOCIONES EMPRESARIALES
AL 30 DE NOVIEMBRE DE 2018**

Mes	Dirección Regional La Paz	Dirección Regional Santa Cruz	Dirección Regional Cochabamba	Total	
ENERO	192	108	150	450	
FEBRERO	200	107	148	455	
MARZO	260	158	158	576	
ABRIL	247	116	138	501	
MAYO	214	160	257	631	
JUNIO	234	168	231	633	
JULIO	233	176	170	579	
AGOSTO	305	343	279	927	
SEPTIEMBRE	195	309	228	732	
OCTUBRE	205	184	281	670	
NOVIEMBRE	240	295	244	779	
DICIEMBRE				-	
Total	2,525	2,124	2,284	6,933	
% Participación	36%	31%	33%	0%	100%

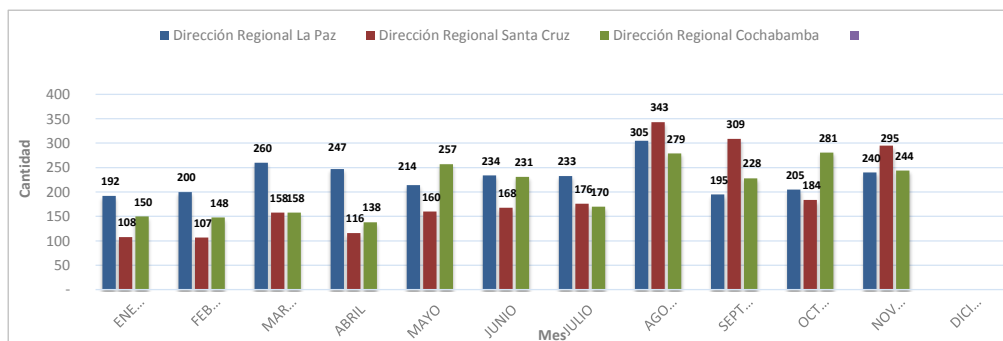
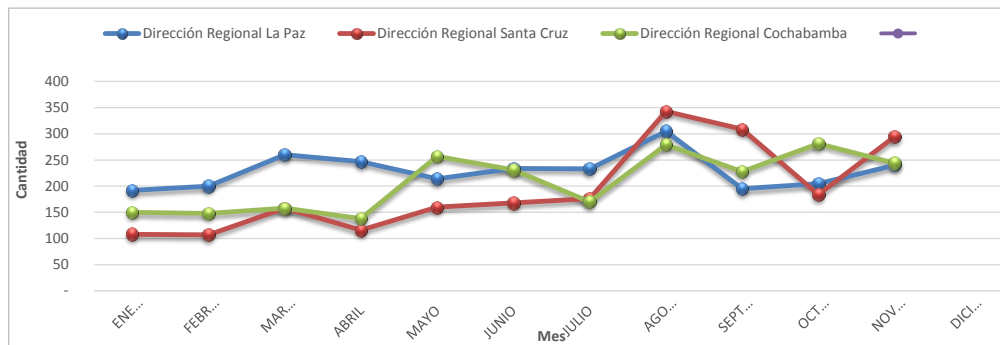

**CONTROLES OPERATIVOS A SORTEOS DE LONABOL
AL 30 DE NOVIEMBRE DE 2018**

Nº	Nombre del Sorteo	Fecha del Sorteo	Cantidad de Billetes emitidos	Monto de Premios ofertados en Bs.
1	Mini Lotería 2018	04/02/2018	50,000	194,290.00
2	El Poder de Tus Brazos Oruro	08/02/2018	40,000	182,415.00
3	Perla Amazónica	09/02/2018	40,000	177,415.00
4	Lotería de Altura	09/03/2018	30,000	165,570.00
5	Para Ti Papá	25/03/2018	60,000	375,780.00
6	Fundación de Potosí	13/04/2018	40,000	182,415.00
7	Viva Tarija	20/04/2018	40,000	182,415.00
8	90 Años de Solidaridad	29/04/2018	60,000	390,160.00
9	Regalo de Mamá	03/06/2018	60,000	382,640.00
10	Sucre Ciudad Blanca	08/06/2018	40,000	182,415.00
11	Viva Trinidad	15/06/2018	40,000	182,415.00
12	La Lotería del Mundial	08/07/2018	60,000	385,640.00
13	Lotería de Invierno	13/07/2018	40,000	187,415.00
14	Chuquiago Marka	27/07/2018	40,000	182,415.00
15	Viva Bolivia	12/08/2018	50,000	922,670.00
16	Virgencita de Urkupiña	09/09/2018	60,000	375,780.00
17	Virgen de Guadalupe	21/09/2018	40,000	182,415.00
18	Todos Contra el Cancer	14/10/2018	70,000	395,455.00
19	14 de Septiembre	19/10/2018	40,000	182,415.00
20	Fundación de Oruro	09/11/2018	40,000	182,415.00
21	Mi Amigo Fiel	18/11/2018	70,000	215,490.00
Total Monto en Premios Ofertados en Bs.				5,810,040.00

**CONTROLES OPERATIVOS A PROMOCIONES EMPRESARIALES
AL 30 DE NOVIEMBRE DE 2018**

Mes	Dirección Regional La Paz	Dirección Regional Santa Cruz	Dirección Regional Cochabamba	Total
ENERO	24	30	26	80
FEBRERO	21	25	13	59
MARZO	26	26	14	66
ABRIL	26	25	11	62
MAYO	26	28	21	75
JUNIO	25	26	19	70
JULIO	26	29	19	74
AGOSTO	26	26	24	76
SEPTIEMBRE	29	29	20	78
OCTUBRE	30	31	26	87
NOVIEMBRE	30	13	23	66
DICIEMBRE				-
Total	289	288	216	793
% Participación	36%	36%	27%	100%

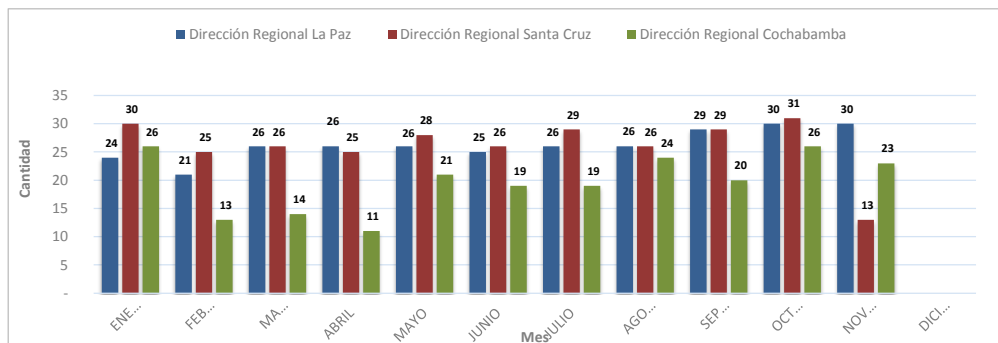
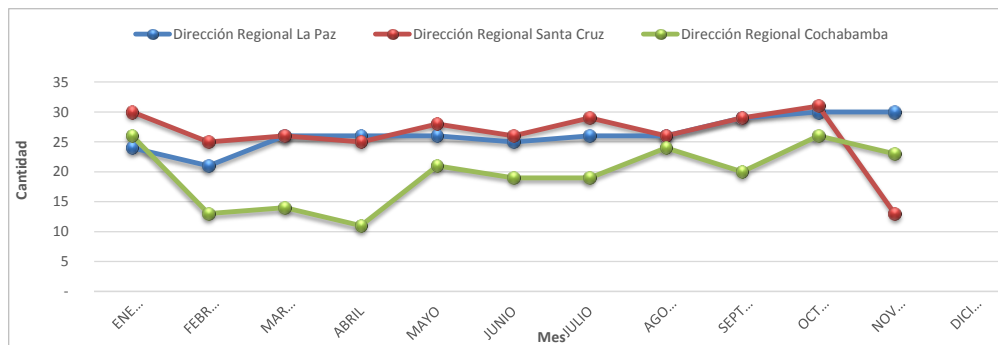

**FISCALIZACIONES PARCIALES REALIZADAS A LONABOL
AL 30 DE NOVIEMBRE DE 2018**

Nº	Nº de Orden de Fiscalización Parcial	Alcance	Informe de Fiscalización	Fecha Presentación Informe	Resultados de la Fiscalización
1	OFPO-DNF 004/2017	Análisis y verificación a los procesos y resultados de los juegos de lotería, del 01/04/2016 al 30/09/2016.	AJ/DNF/DFC/INF/32/2018	23/01/2018	No se determinaron infracciones
2	OFFPOL-DNF 005/2017	Análisis y verificación a los procesos y resultados de los juegos de lotería comprendidos entre el 1/10/2016 al 31/12/2016.	AJ/DNF/DFC/INF/239/2018	30/04/2018	No se determinaron infracciones
3	OFFPOL-DNF 001/2018	Análisis y verificación a los procesos y resultados de los juegos de lotería comprendidos entre el 1/01/2017 al 31/05/2017.	AJ/DNF/DFC/INF/326/2018	30/05/2018	No se determinaron infracciones
4	OFFPOL-DNF 003/2018	Análisis y verificación a los procesos y resultados de los juegos de lotería comprendidos entre el 1/06/2017 al 31/08/2017.	AJ/DNF/DFC/INF/435/2018	13/07/2018	No se determinaron infracciones
5	OFFPOL-DNF 004/2018	Análisis y verificación a los procesos y resultados de los juegos de lotería comprendidos entre el 1/09/2017 al 31/10/2017.	AJ/DNF/DFC/INF/547/2018	30/08/2018	No se determinaron infracciones
6	OFFPOL-DNF 002/2018	Análisis y verificación a los elementos, hechos, datos y circunstancias del uso y destino de los premios caducados transferidos durante la gestión 2017.	AJ/DNF/DFC/INF/762/2018	29/11/2018	No se determinaron infracciones

**FISCALIZACIONES INTEGRALES Y PARCIALES REALIZADAS AL OPERADOR
CURUCUSI GAMES S.R.L.
AL 30 DE NOVIEMBRE DE 2018**

Nº	Nº de Orden de Fiscalización Parcial	Alcance	Informe de Fiscalización	Fecha Informe	Resultados de la Fiscalización
1	OFPOA-DNF 004/2017	Operaciones realizadas entre el 1 de enero y el 28 de febrero de 2017 en el salón de juegos Flamingo	AJ/DNF/DFC/INF/ 89/2018	28/02/2018	No se determinó infracciones
2	OFPOA-DNF 001/2018	Operaciones realizadas entre el 1 de marzo y el 31 de mayo de 2017 en el salón de juegos Flamingo	AJ/DNF/DFC/INF/ 390/2018	28/06/2018	No se determinó infracciones
3	OFPOA-DNF 002/2018	Operaciones realizadas entre el 1 de junio y el 31 de julio de 2017 en el salón de juegos Flamingo	AJ/DNF/DFC/INF/ 619/2018	28/09/2018	No se determinó infracciones
4	OFIO-DNF 001/2018	Verificación y análisis de la situación económica y financiera del operador de juegos de azar Curucusi Games S.R.L. durante la gestión 2017	AJ/DNF/DFC/INF/ 761/2018	29/11/2018	No se determinó infracciones

**FISCALIZACIONES A PROMOCIONES EMPRESARIALES
AL 30 DE NOVIEMBRE DE 2018**

Mes	Dirección Regional La Paz	Dirección Regional Santa Cruz	Dirección Regional Cochabamba	Total
ENERO	13	20	4	37
FEBRERO	15	16	2	33
MARZO	19	21	3	43
ABRIL	20	21	14	55
MAYO	18	22	12	52
JUNIO	22	21	13	56
JULIO	19	19	11	49
AGOSTO	19	23	13	55
SEPTIEMBRE	20	17	11	48
OCTUBRE	21	33	14	68
NOVIEMBRE	23	40	22	85
DICIEMBRE				-
Total	209	253	119	581
Participación	36%	44%	20%	100%

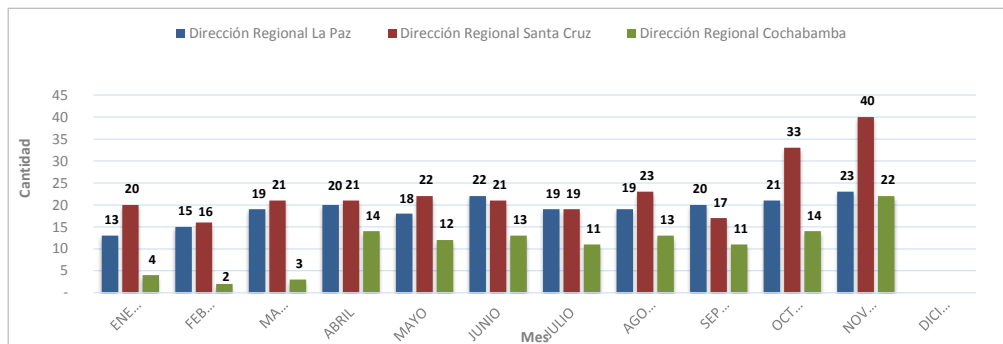
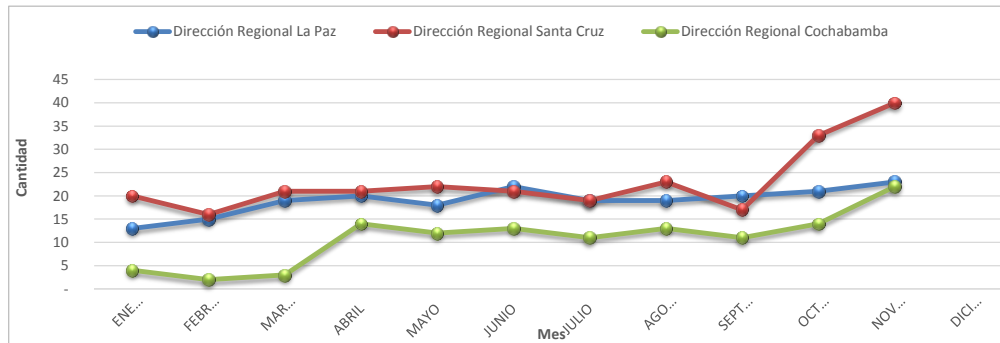

**ATENCIÓN DE CONSULTAS VERBALES, TELEFÓNICAS Y VÍA CORREO ELECTRÓNICO
AL 30 DE NOVIEMBRE DE 2018**

Mes	Dirección Regional La Paz	Dirección Regional Santa Cruz	Dirección Regional Cochabamba	Dirección Nacional de Fiscalización	Total
ENERO	49	66	19	11	145
FEBRERO	31	54	9	9	103
MARZO	51	91	12	6	160
ABRIL	86	70	21	12	189
MAYO	73	79	27	17	196
JUNIO	71	52	24	12	159
JULIO	48	40	20	8	116
AGOSTO	64	21	22	15	122
SEPTIEMBRE	67	28	19	25	139
OCTUBRE	76	20	31	14	141
NOVIEMBRE	51	17	37	26	131
DICIEMBRE					-
Total	667	538	241	155	1,601
% Participación	42%	34%	15%	10%	100%

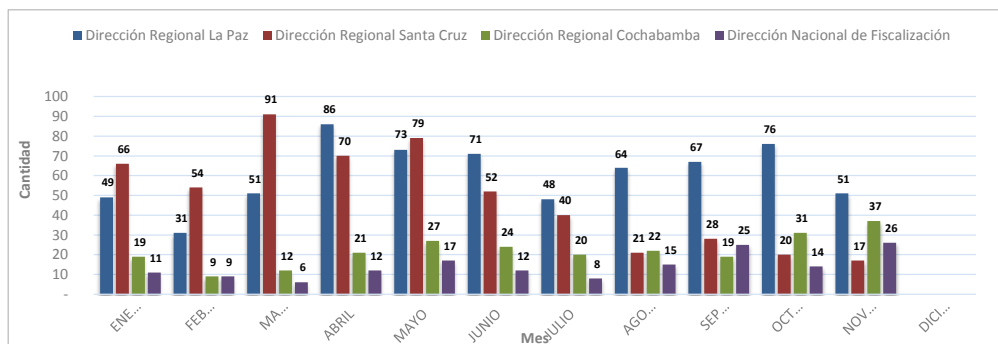
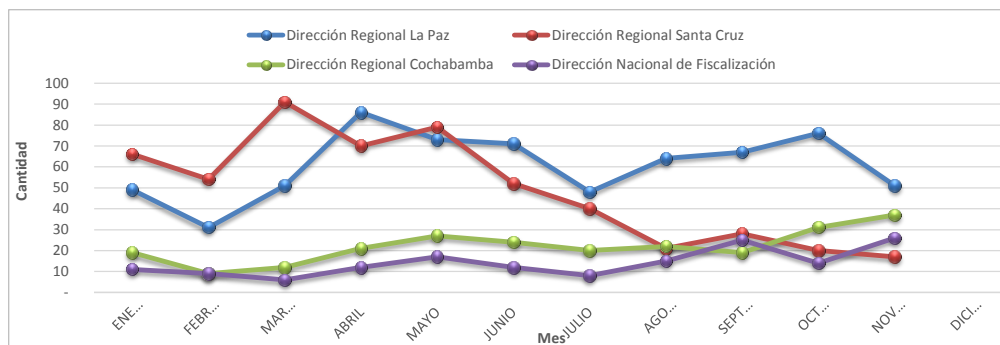

**RECAUDACIÓN
SIN POR IMPUESTO
POR GESTIÓN al 30/11/2018**

Gestión	Impuesto al Juego (I J)	Impuesto a la Participación del Juego (IPJ)	Impuesto al Juego Promoción Empresarial (IJ-PE)	Total General
2011	6,366,267	2,826,335	4,311,518	13,504,120
2012	2,485,581	1,265,782	6,277,336	10,028,699
2013	791	1,009	34,009,872	34,011,672
2014	1,006,950	1,229,502	26,239,872	28,476,324
2015	2,721,522	2,205,720	26,573,062	31,500,304
2016	564,730	1,405,750	59,181,716	61,152,196
2017	-	2,128,341	85,200,456	87,328,797
2018	-	749,656	59,214,271	59,963,927
Total	13,145,841	11,812,095	301,008,103	325,966,039

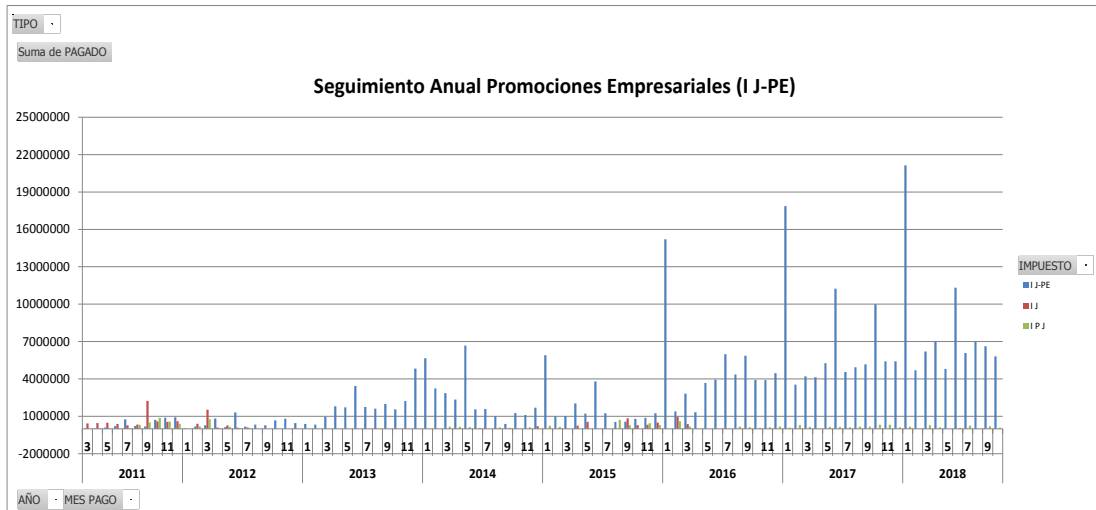
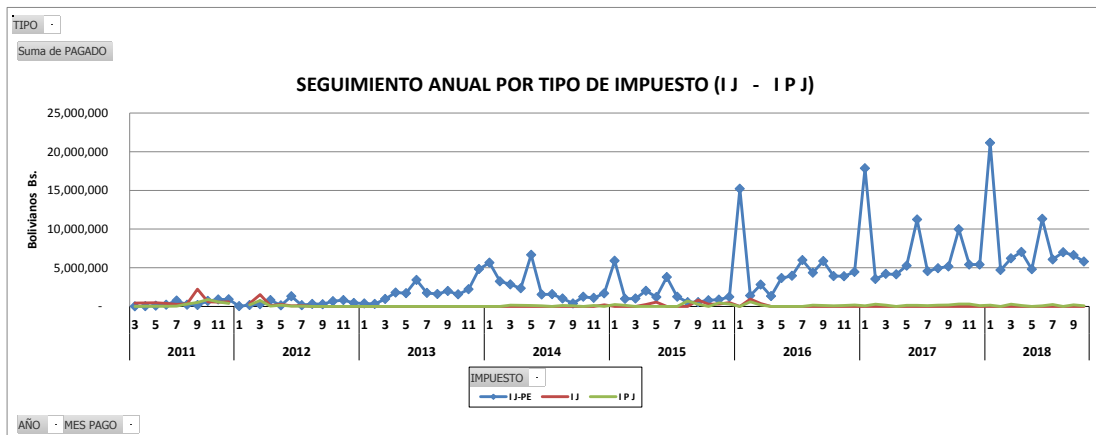

**RELACIÓN PROMOCIONES AUTORIZADAS POR LA AJ
Y RECAUDACIÓN IMPUESTOS POR PROMOCIONES EMPRESARIALES POR EL SIN
GESTIÓN 2018**

MES	PE AUTORIZADAS - AJ		I J-PE - SIN (RECAUDACIONES)	
	VALOR EN PREMIOS Bs.	10% en Bs. - AJ	PE por Periodo Pagado en Bs.	PE por fecha de Pago en Bs.
ENERO	5,703,147	570,315	4,545,203	21,140,846
FEBRERO	4,527,491	452,749	6,128,743	4,696,760
MARZO	3,329,568	332,957	7,085,708	6,205,005
ABRIL	4,838,758	483,876	4,911,056	7,045,603
MAYO	6,646,776	664,678	10,985,127	4,800,714
JUNIO	4,732,038	473,204	5,963,500	11,317,942
JULIO	2,677,133	267,713	7,245,503	6,075,731
AGOSTO	4,424,420	442,442	6,455,898	7,006,797
SEPTIEMBRE	2,506,444	250,644	5,710,034	6,623,343
OCTUBRE	3,692,796	369,280	183,499	5,801,538
NOVIEMBRE	9,448,429	944,843		
DICIEMBRE		-		
Total	52,527,000	5,252,700	59,214,271	80,714,279

Fuente: Reporte MINAJ - AJ e Información remitida mensualmente por el SIN al 31/10/2018

Nota: No incorpora el valor en premios de los premios con valor indeterminado

