

AUTORIDAD DE FISCALIZACIÓN DEL JUEGO

DIRECCIÓN NACIONAL DE FISCALIZACIÓN

CUADROS ESTADÍSTICOS
GESTIÓN 2018 al 31 de julio

**INTERVENCIONES A LUGARES DE JUEGO ILEGALES
AL 31 DE JULIO DE 2018**

Dirección Regional	Departamento	Cantidad de Lugares Intervenido	Cantidad de Máquinas Decomisadas	Multa en UFVs
La Paz	La Paz	2	4	20,000
	Oruro	1	1	5,000
	Potosí	-	-	-
Total Dirección Regional La Paz		3	5	25,000
Santa Cruz	Santa Cruz	17	271	1,355,000
	Beni	3	37	185,000
	Pando	-	-	-
Total Dirección Regional Santa Cruz		20	308	1,540,000
Cochabamba	Cochabamba	7	12	60,000
	Chuquisaca	4	34	170,000
	Tarija	5	48	240,000
Total Dirección Regional Cochabamba		16	94	470,000
Total General 2018		39	407	2,035,000

Gestión	Cantidad de Lugares Intervenido	Cantidad de Máquinas Decomisadas	Multa en UFVs
TOTAL GESTIÓN 2011	13	1,344	6,720,000
TOTAL GESTIÓN 2012	353	5,365	26,570,000
TOTAL GESTIÓN 2013	497	3,152	15,760,000
TOTAL GESTIÓN 2014	226	1,824	9,120,000
TOTAL GESTIÓN 2015	180	1,185	5,895,000
TOTAL GESTIÓN 2016	92	1,164	5,820,000
TOTAL GESTIÓN 2017	81	1,760	8,800,000
TOTAL GESTIÓN 2018	39	407	2,035,000
Total General	1,481	16,201	80,720,000

**INTERVENCIONES A LUGARES DE JUEGO ILEGALES
AL 31 DE JULIO DE 2018**

Mes	Dirección Regional La Paz	Dirección Regional Santa Cruz	Dirección Regional Cochabamba	Total
ENERO	-	4	2	6
FEBRERO	-	2	4	6
MARZO	1	1	2	4
ABRIL	2	7	2	11
MAYO	-	1	2	3
JUNIO	-	2	1	3
JULIO	-	3	3	6
AGOSTO	-	-	-	-
SEPTIEMBRE	-	-	-	-
OCTUBRE	-	-	-	-
NOVIEMBRE	-	-	-	-
DICIEMBRE	-	-	-	-
Total	3	20	16	39
% Participación	8%	51%	41%	100%

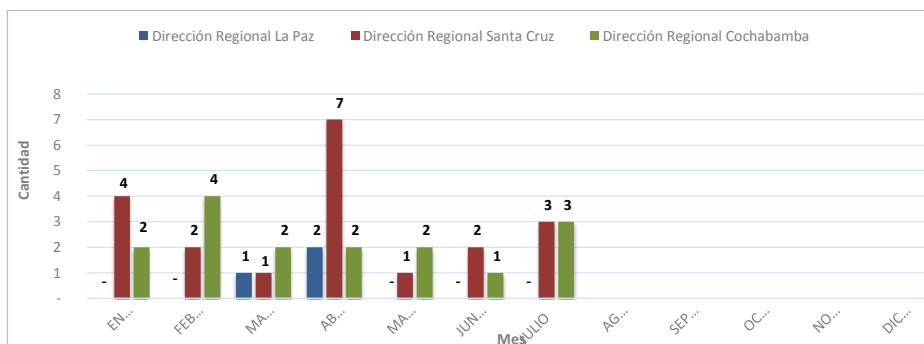
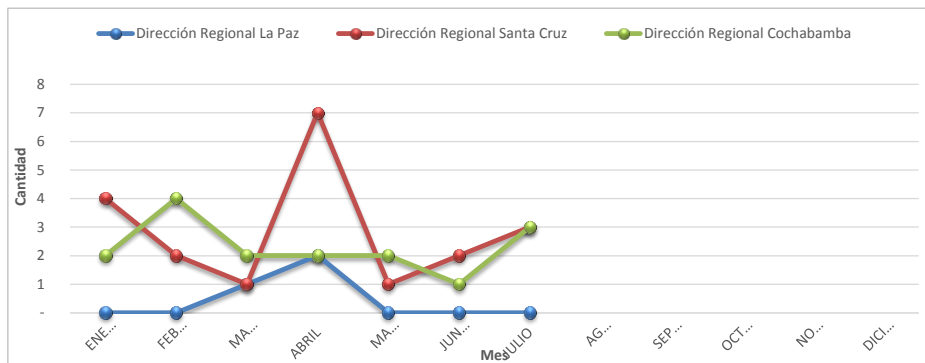

**DECOMISO PREVENTIVO DE MÁQUINAS DE JUEGO ILEGALES
AL 31 DE JULIO DE 2018**

Mes	Dirección Regional La Paz	Dirección Regional Santa Cruz	Dirección Regional Cochabamba	Total
ENERO	-	9	9	18
FEBRERO	-	3	18	21
MARZO	3	1	29	33
ABRIL	2	168	5	175
MAYO	-	49	9	58
JUNIO	-	57	23	80
JULIO	-	21	1	22
AGOSTO	-	-	-	-
SEPTIEMBRE	-	-	-	-
OCTUBRE	-	-	-	-
NOVIEMBRE	-	-	-	-
DICIEMBRE	-	-	-	-
Total	5	308	94	407
% Participación	1%	76%	23%	100%

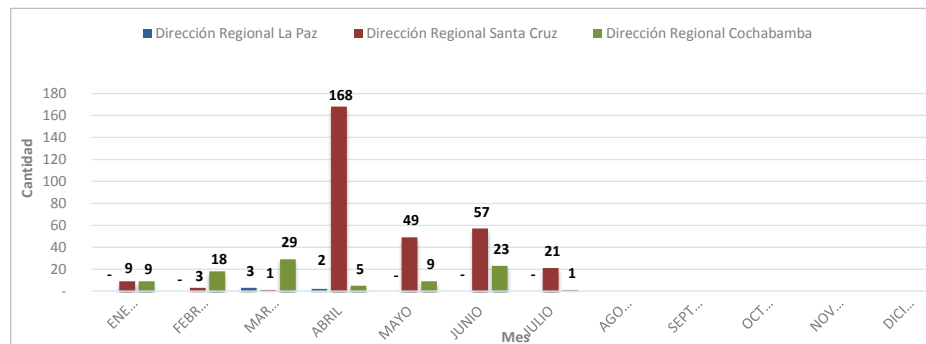
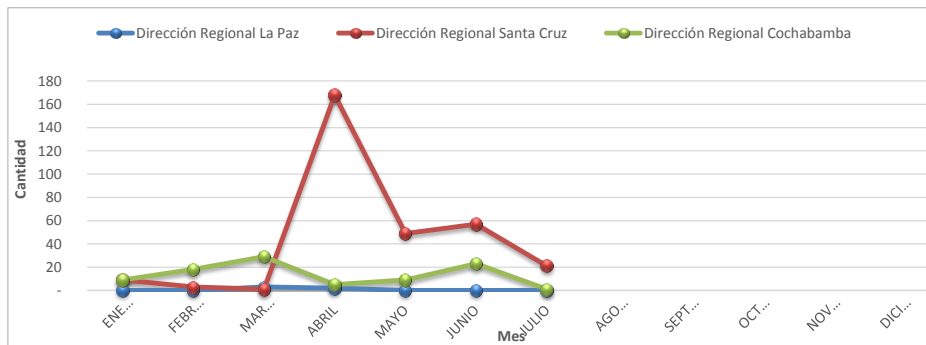

**CONTROLES DETECTIVOS DE PROMOCIONES EMPRESARIALES
AL 31 DE JULIO DE 2018**

Mes	Dirección Regional La Paz	Dirección Regional Santa Cruz	Dirección Regional Cochabamba	Total	
ENERO	192	108	150	450	
FEBRERO	200	107	148	455	
MARZO	260	158	158	576	
ABRIL	247	116	138	501	
MAYO	214	160	257	631	
JUNIO	234	168	231	633	
JULIO	233	176	170	579	
AGOSTO				-	
SEPTIEMBRE				-	
OCTUBRE				-	
NOVIEMBRE				-	
DICIEMBRE				-	
Total	1,580	993	1,252	3,825	
% Participación	41%	26%	33%	0%	100%

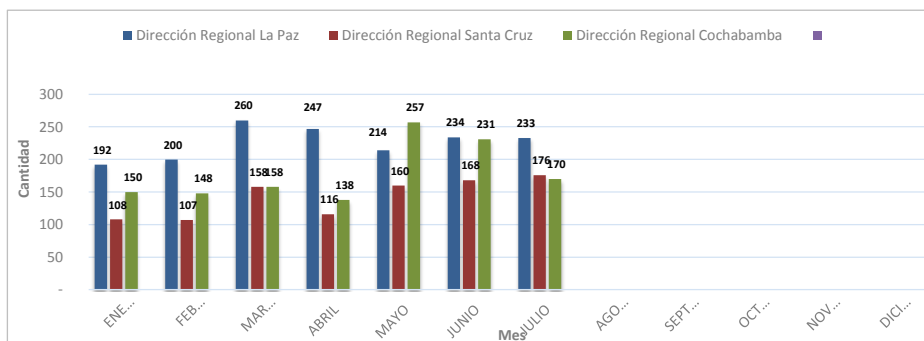
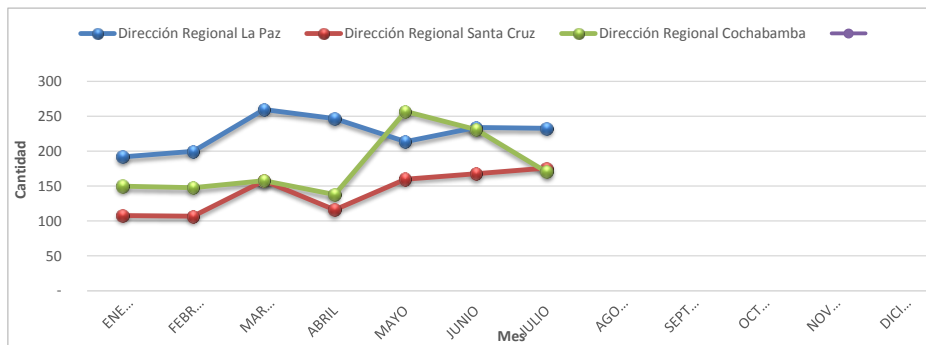

**CONTROLES OPERATIVOS A SORTEOS DE LONABOL
AL 31 DE JULIO DE 2018**

Nº	Nombre del Sorteo	Fecha del Sorteo	Cantidad de Billetes emitidos	Monto de Premios ofertados en Bs.
1	Mini Lotería 2018	04/02/2018	50,000	194,290.00
2	El Poder de Tus Brazos Oruro	08/02/2018	40,000	182,415.00
3	Perla Amazónica	09/02/2018	40,000	177,415.00
4	Lotería de Altura	09/03/2018	30,000	165,570.00
5	Para Ti Papá	25/03/2018	60,000	375,780.00
6	Fundación de Potosí	13/04/2018	40,000	182,415.00
7	Viva Tarija	20/04/2018	40,000	182,415.00
8	90 Años de Solidaridad	29/04/2018	60,000	390,160.00
9	Regalo de Mamá	03/06/2018	60,000	382,640.00
10	Sucre Ciudad Blanca	08/06/2018	40,000	182,415.00
11	Viva Trinidad	15/06/2018	40,000	182,415.00
12	La Lotería del Mundial	08/07/2018	60,000	385,640.00
13	Lotería de Invierno	13/07/2018	40,000	187,415.00
14	Chuquiago Marka	27/07/2018	40,000	182,415.00
Total Monto en Premios Ofertados en Bs.				3,353,400.00

**CONTROLES OPERATIVOS A PROMOCIONES EMPRESARIALES
AUTORIZADAS
AL 31 DE JULIO DE 2018**

Mes	Dirección Regional La Paz	Dirección Regional Santa Cruz	Dirección Regional Cochabamba	Total
ENERO	24	30	26	80
FEBRERO	21	25	13	59
MARZO	26	26	14	66
ABRIL	26	25	11	62
MAYO	26	28	21	75
JUNIO	25	26	19	70
JULIO	26	29	19	74
AGOSTO				-
SEPTIEMBRE				-
OCTUBRE				-
NOVIEMBRE				-
DICIEMBRE				-
Total	174	189	123	486
% Participación	36%	39%	25%	100%

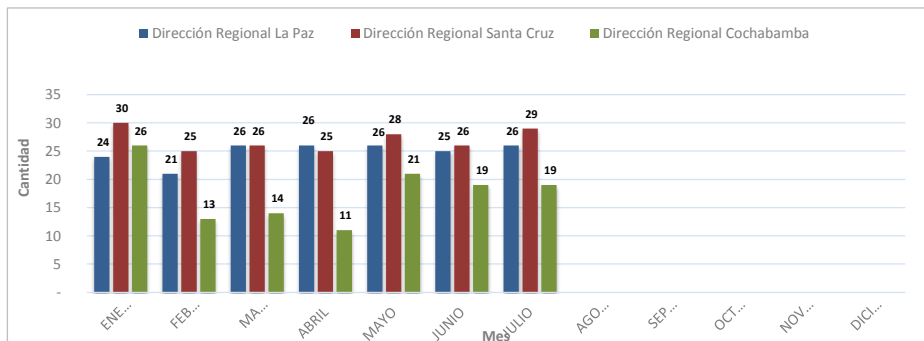
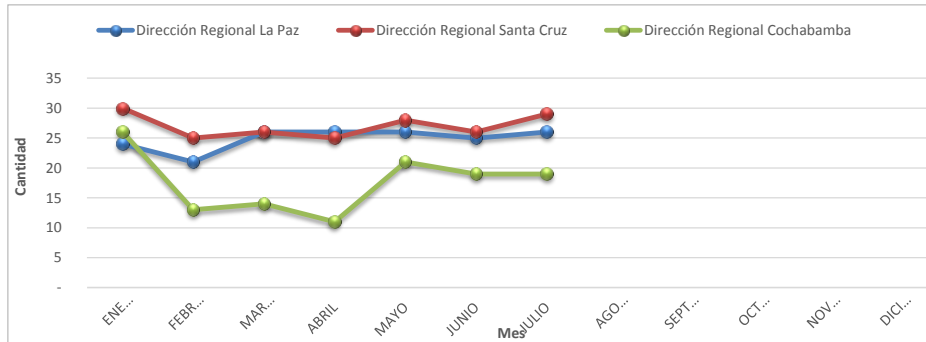

**FISCALIZACIONES PARCIALES REALIZADAS A LONABOL
AL 31 DE JULIO DE 2018**

Nº	Nº de Orden de Fiscalización Parcial	Alcance	Informe de Fiscalización	Fecha Presentación Informe	Resultados de la Fiscalización
1	OFPO-DNF 004/2017	Análisis y verificación a los procesos y resultados de los juegos de lotería, del 01/04/2016 al 30/09/2016.	AJ/DNF/DFC/INF/ 32/2018	23/01/2018	No se determinaron infracciones
2	OFPOL-DNF 005/2017	Análisis y verificación a los procesos y resultados de los juegos de lotería comprendidos entre el 1/10/2016 al 31/12/2016.	AJ/DNF/DFC/INF/ 239/2018	30/04/2018	No se determinaron infracciones
3	OFPOL-DNF 001/2018	Análisis y verificación a los procesos y resultados de los juegos de lotería comprendidos entre el 1/01/2017 al 31/05/2017.	AJ/DNF/DFC/INF/ 326/2018	30/05/2018	No se determinaron infracciones
4	OFPOL-DNF 003/2018	Análisis y verificación a los procesos y resultados de los juegos de lotería comprendidos entre el 1/06/2017 al 31/08/2017.	AJ/DNF/DFC/INF/ 435/2018	13/07/2018	No se determinaron infracciones

**FISCALIZACIONES INTEGRALES Y PARCIALES REALIZADAS AL OPERADOR
CURUCUSI GAMES S.R.L.
AL 31 DE JULIO DE 2018**

Nº	Nº de Orden de Fiscalización Parcial	Alcance	Informe de Fiscalización	Fecha Informe	Resultados de la Fiscalización
1	OFPOA-DNF 004/2017	Operaciones realizadas entre el 1 de enero y el 28 de febrero de 2017 en el salón de juegos Flamingo	AJ/DNF/DFC/INF/89/2018	28/02/2018	No se determinó infracciones
2	OFPOA-DNF 001/2018	Operaciones realizadas entre el 1 de marzo y el 31 de mayo de 2017 en el salón de juegos Flamingo	AJ/DNF/DFC/INF/390/2018	28/06/2018	No se determinó infracciones

**FISCALIZACIONES A PROMOCIONES EMPRESARIALES
AUTORIZADAS
AL 31 DE JULIO DE 2018**

Mes	Dirección Regional La Paz	Dirección Regional Santa Cruz	Dirección Regional Cochabamba	Total
ENERO	13	20	4	37
FEBRERO	15	16	2	33
MARZO	19	21	3	43
ABRIL	20	21	14	55
MAYO	18	22	12	52
JUNIO	22	21	13	56
JULIO	19	19	11	49
AGOSTO				-
SEPTIEMBRE				-
OCTUBRE				-
NOVIEMBRE				-
DICIEMBRE				-
Total	126	140	59	325
Participación	39%	43%	18%	100%

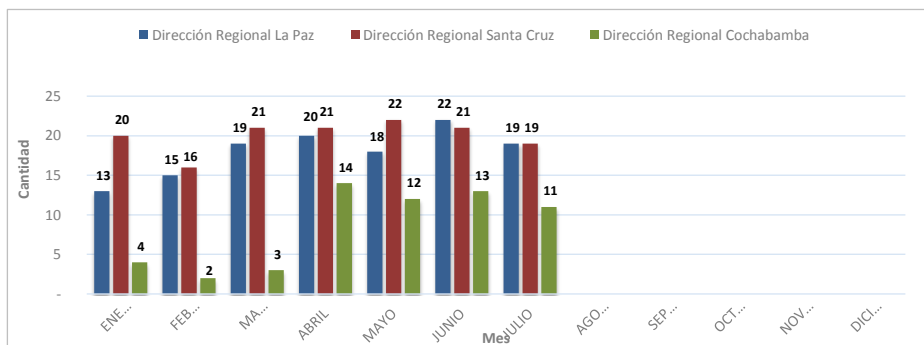
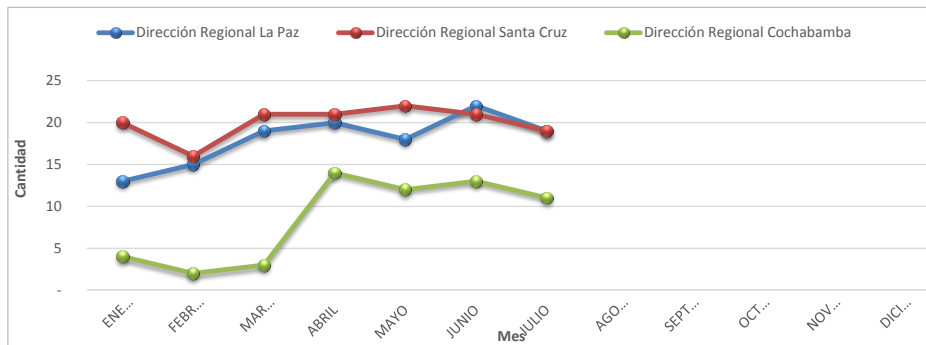

**ATENCIÓN DE CONSULTAS VERBALES, TELEFÓNICAS Y VÍA CORREO ELECTRÓNICO
AL 31 DE JULIO DE 2018**

Mes	Dirección Regional La Paz	Dirección Regional Santa Cruz	Dirección Regional Cochabamba	Dirección Nacional de Fiscalización	Total
ENERO	49	66	19	11	145
FEBRERO	31	54	9	9	103
MARZO	51	91	12	6	160
ABRIL	86	70	21	12	189
MAYO	73	79	27	17	196
JUNIO	71	52	24	12	159
JULIO	48	40	20	8	116
AGOSTO					-
SEPTIEMBRE					-
OCTUBRE					-
NOVIEMBRE					-
DICIEMBRE					-
Total	409	452	132	75	1,068
% Participación	38%	42%	12%	7%	100%

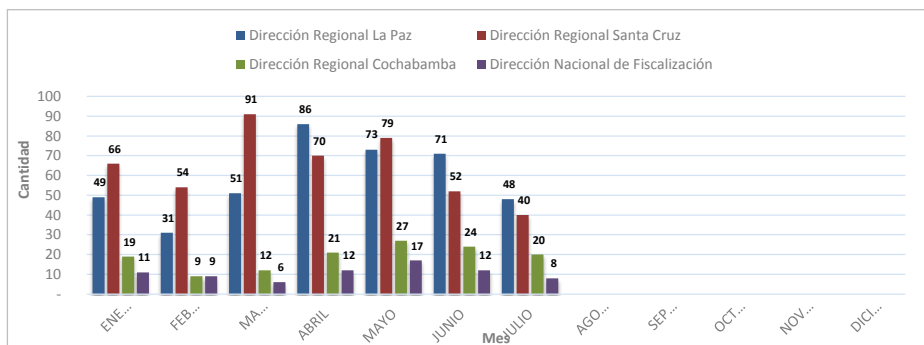
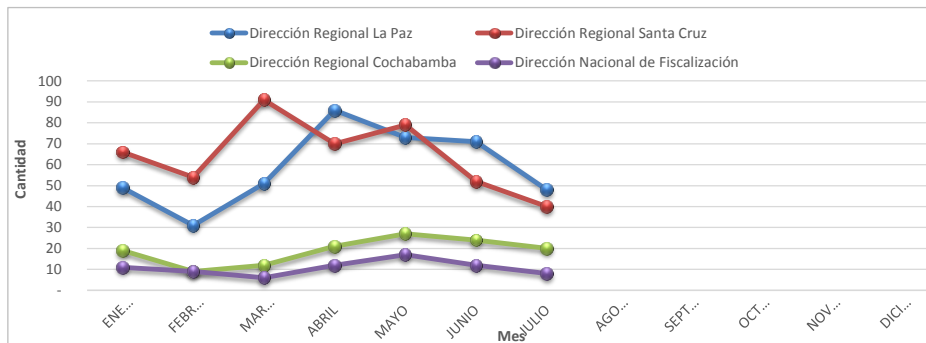

**RECAUDACIÓN
SIN POR IMPUESTO
POR GESTIÓN al 31/07/2018**

Gestión	Impuesto al Juego (I J)	Impuesto a la Participación del Juego (I P J)	Impuesto al Juego Promoción Empresarial (I J-PE)	Total General
2011	6,366,267	2,826,335	4,311,291	13,503,893
2012	2,485,581	1,265,782	6,277,333	10,028,696
2013	791	1,009	34,006,618	34,008,418
2014	1,006,950	1,229,502	26,239,872	28,476,324
2015	2,721,522	2,205,720	26,573,062	31,500,304
2016	564,730	1,405,750	59,162,157	61,132,637
2017	-	2,128,341	85,181,973	87,310,314
2018	-	198,313	33,748,388	33,946,701
Total	13,145,841	11,260,752	275,500,694	299,907,287

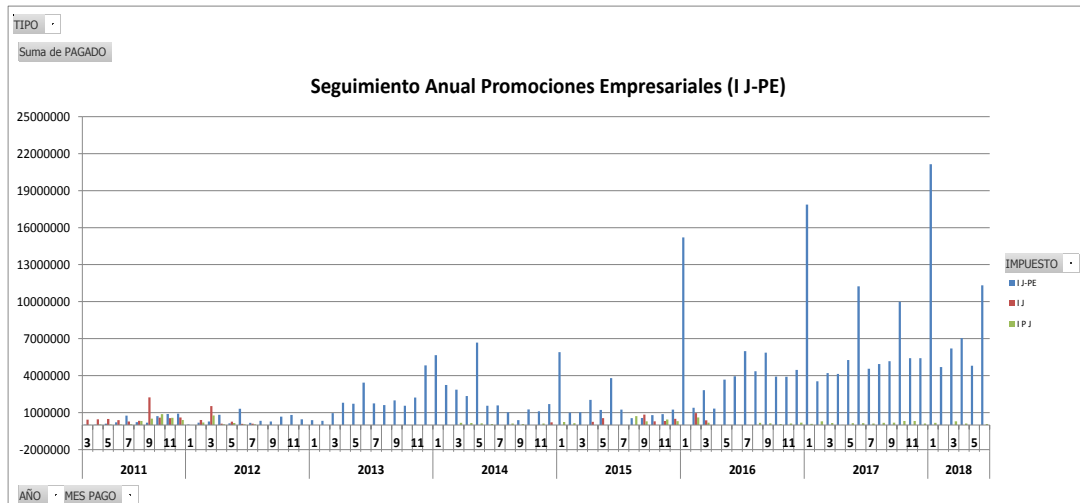
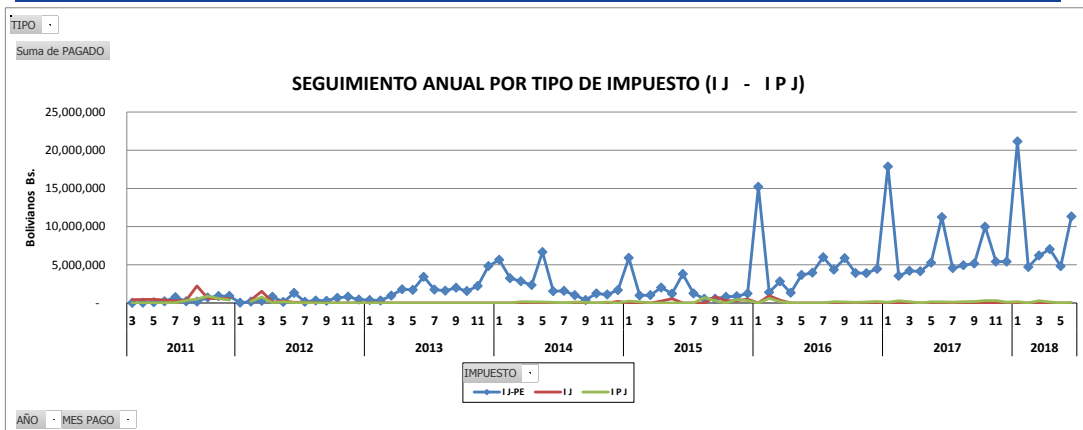

**RELACIÓN PROMOCIONES AUTORIZADAS POR LA AJ
Y RECAUDACIÓN IMPUESTOS POR PROMOCIONES EMPRESARIALES POR EL SIN
GESTIÓN 2018**

MES	PE AUTORIZADAS - AJ		I J-PE - SIN (RECAUDACIONES)	
	VALOR EN PREMIOS Bs.	10% en Bs. - AJ	PE por Periodo Pagado en Bs.	PE por fecha de Pago en Bs.
ENERO	5,703,147	570,315	4,545,203	21,140,846
FEBRERO	4,527,491	452,749	6,128,743	4,696,760
MARZO	3,329,568	332,957	7,085,470	6,205,005
ABRIL	4,838,758	483,876	4,906,366	7,045,603
MAYO	6,646,776	664,678	10,983,115	4,800,714
JUNIO	4,732,038	473,204	99,491	11,317,942
JULIO	2,677,133	267,713		
AGOSTO		-		
SEPTIEMBRE		-		
OCTUBRE		-		
NOVIEMBRE		-		
DICIEMBRE		-		
Total	32,454,910	3,245,491	33,748,388	55,206,870

Fuente: Reporte MINAJ - AJ e Información remitida mensualmente por el SIN al mes de Junio 2018

Nota: No incorpora el valor en premios de los premios con valor indeterminado

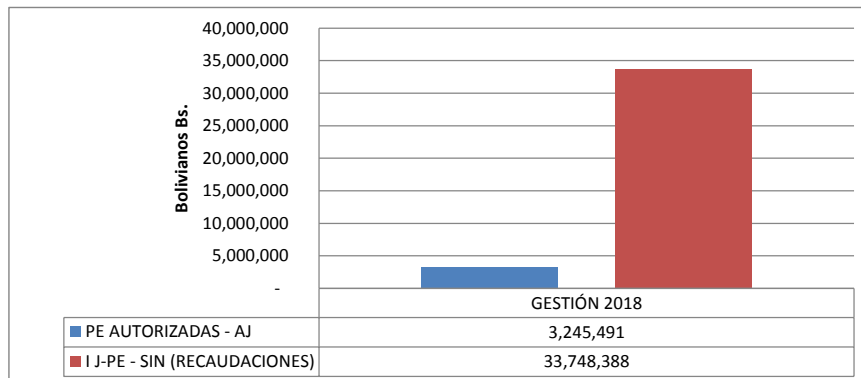

**RELACIÓN PROMOCIONES AUTORIZADAS POR LA AJ
Y RECAUDACIÓN IMPUESTOS POR PROMOCIONES EMPRESARIALES POR EL SIN
GESTIÓN 2017**

MES	PE AUTORIZADAS - AJ		I J-PE - SIN (RECAUDACIONES)	
	VALOR EN PREMIOS Bs.	10% en Bs. - AJ	PE por Periodo Pagado en Bs.	PE por fecha de Pago en Bs.
ENERO	4,583,487	458,349	3,492,870	17,861,989
FEBRERO	4,368,026	436,803	5,079,971	3,539,850
MARZO	8,007,635	800,763	4,426,695	4,203,691
ABRIL	4,061,158	406,116	5,645,574	4,142,451
MAYO	2,521,340	252,134	11,056,294	5,269,486
JUNIO	1,752,910	175,291	4,251,887	11,234,149
JULIO	4,091,626	409,163	5,006,046	4,557,020
AGOSTO	2,741,158	274,116	9,769,761	4,935,748
SEPTIEMBRE	3,040,615	304,061	4,749,695	5,170,384
OCTUBRE	3,604,072	360,407	4,983,793	9,988,264
NOVIEMBRE	7,948,530	794,853	5,504,558	5,415,016
DICIEMBRE	4,625,073	462,507	21,214,829	5,415,094
Total	51,345,630	5,134,563	85,181,973	81,733,142

Fuente: Reporte MINAJ - AJ e Información remitida mensualmente por el SIN al mes de Junio 2018

Nota: No incorpora el valor en premios de los premios con valor indeterminado

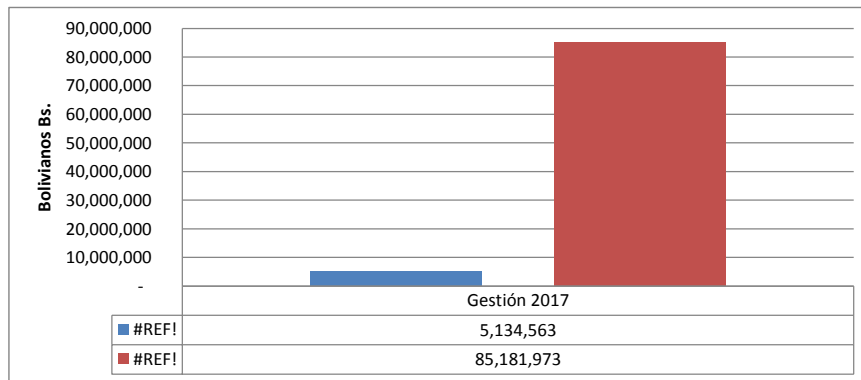

**RELACIÓN PROMOCIONES AUTORIZADAS POR LA AJ
Y RECAUDACIÓN IMPUESTOS POR PROMOCIONES EMPRESARIALES POR EL SIN
GESTIÓN 2016**

MES	VALOR EN PREMIOS Bs.	10% en Bs. - AJ	PE por Periodo Pagado en Bs.	PE por fecha de Pago en Bs.
ENERO	2,507,517	250,752	1,624,522	15,205,634
FEBRERO	3,083,213	308,321	2,521,162	1,398,379
MARZO	3,576,411	357,641	1,294,633	2,817,884
ABRIL	2,463,854	246,385	3,690,286	1,330,614
MAYO	2,678,440	267,844	4,129,715	3,669,344
JUNIO	2,989,578	298,958	5,776,505	3,952,550
JULIO	2,241,274	224,127	4,257,821	5,990,574
AGOSTO	3,115,655	311,566	5,886,835	4,356,426
SEPTIEMBRE	4,568,253	456,825	3,839,549	5,860,349
OCTUBRE	9,314,910	931,491	3,908,818	3,922,859
NOVIEMBRE	5,959,261	595,926	4,336,795	3,904,037
DICIEMBRE	7,861,667	786,167	17,895,516	4,464,724
Total	50,360,033	5,036,003	59,162,157	56,873,374

Fuente: Reporte MINAJ - AJ e Información remitida mensualmente por el SIN

Nota: No incorpora el valor en premios de los premios con valor indeterminado

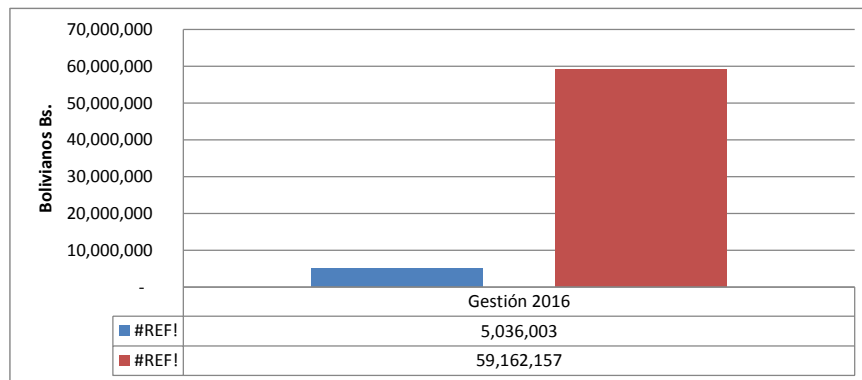

**RELACIÓN PROMOCIONES AUTORIZADAS POR LA AJ
Y RECAUDACIÓN IMPUESTOS POR PROMOCIONES EMPRESARIALES POR EL SIN
GESTIÓN 2015**

MES	PE AUTORIZADAS - AJ		I J-PE - SIN (RECAUDACIONES)	
	VALOR EN PREMIOS Bs.	10% en Bs. - AJ	PE por Periodo Pagado en Bs.	PE por fecha de Pago en Bs.
ENERO	13,023,819	1,302,382	871,588	5,904,949
FEBRERO	9,543,593	954,359	1,067,341	993,593
MARZO	17,892,938	1,789,294	1,970,829	1,020,416
ABRIL	9,116,192	911,619	1,272,557	2,026,254
MAYO	11,275,612	1,127,561	1,010,759	1,220,917
JUNIO	13,435,102	1,343,510	1,370,217	3,795,157
JULIO	7,079,594	707,959	677,113	1,249,197
AGOSTO	10,625,244	1,062,524	430,831	555,381
SEPTIEMBRE	9,359,857	935,986	699,283	558,011
OCTUBRE	11,972,409	1,197,241	1,014,417	798,743
NOVIEMBRE	7,482,305	748,231	915,435	871,247
DICIEMBRE	150,329,331	15,032,933	15,272,692	1,238,487
Total	271,135,996	27,113,600	26,573,062	20,232,352

Fuente: Reporte MINAJ - AJ e Información remitida mensualmente por el SIN

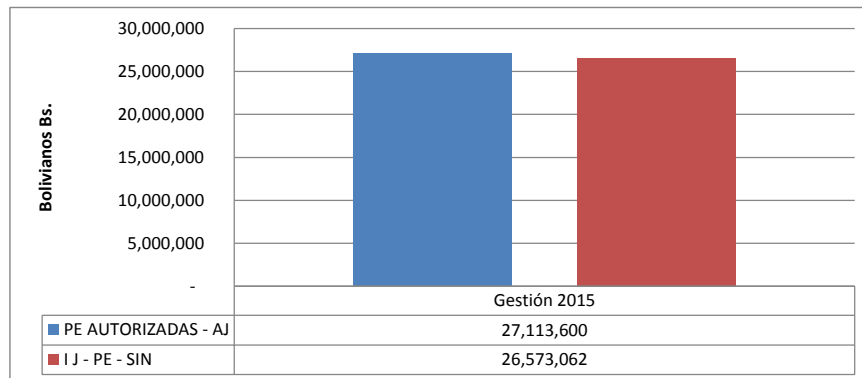

**RELACIÓN PROMOCIONES AUTORIZADAS POR LA AJ
Y RECAUDACIÓN IMPUESTOS POR PROMOCIONES EMPRESARIALES POR EL SIN
GESTIÓN 2014**

MES	PE AUTORIZADAS - AJ		I J-PE - SIN (RECAUDACIONES)	
	VALOR EN PREMIOS Bs.	10% en Bs. - AJ	PE por Periodo Pagado en Bs.	PE por fecha de Pago en Bs.
ENERO	29,698,019	2,969,802	3,179,696	5,652,065
FEBRERO	30,076,595	3,007,660	5,341,588	3,246,529
MARZO	26,667,685	2,666,768	1,860,978	2,854,524
ABRIL	19,558,350	1,955,835	1,603,900	2,339,658
MAYO	19,053,617	1,905,362	1,480,164	6,670,587
JUNIO	17,248,957	1,724,896	1,553,657	1,551,191
JULIO	11,436,274	1,143,627	1,025,350	1,578,160
AGOSTO	2,746,169	274,617	369,379	1,031,435
SEPTIEMBRE	15,750,410	1,575,041	1,201,839	392,161
OCTUBRE	13,466,486	1,346,649	1,093,830	1,250,827
NOVIEMBRE	14,986,952	1,498,695	1,368,792	1,105,193
DICIEMBRE	57,804,217	5,780,422	6,160,699	1,687,554
Total	258,493,730	25,849,373	26,239,872	29,359,884

Fuente: Reporte MINAJ - AJ e Información remitida mensualmente por el SIN

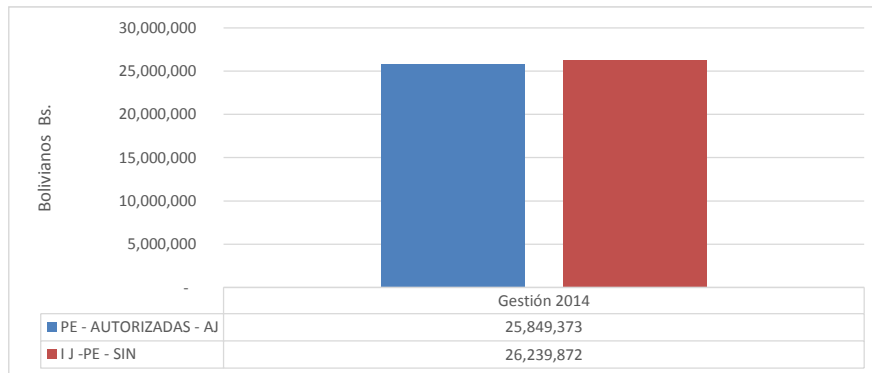

**RELACIÓN PROMOCIONES AUTORIZADAS POR LA AJ
Y RECAUDACIÓN IMPUESTOS POR PROMOCIONES EMPRESARIALES POR EL SIN
GESTIÓN 2013**

MES	PE AUTORIZADAS - AJ		I J-PE - SIN (RECAUDACIONES)	
	VALOR EN PREMIOS Bs.	10% en Bs. - AJ	PE por Periodo Pagado en Bs.	PE por fecha de Pago en Bs.
ENERO	2,332,593	233,259	305,800	381,620
FEBRERO	9,630,621	963,062	1,690,032	327,380
MARZO	24,315,491	2,431,549	2,695,280	956,703
ABRIL	11,667,665	1,166,766	1,755,212	1,799,740
MAYO	36,219,218	3,621,922	4,189,450	1,715,638
JUNIO	15,392,236	1,539,224	4,395,125	3,426,234
JULIO	14,122,707	1,412,271	1,369,576	1,744,442
AGOSTO	22,430,310	2,243,031	2,374,563	1,610,010
SEPTIEMBRE	15,612,511	1,561,251	1,780,368	1,994,978
OCTUBRE	24,992,003	2,499,200	2,328,940	1,558,209
NOVIEMBRE	44,990,152	4,499,015	4,799,901	2,224,248
DICIEMBRE	60,945,760	6,094,576	6,322,371	4,834,291
Total	282,651,266	28,265,127	34,006,618	22,573,493

Fuente: Reporte MINAJ - AJ e Información remitida mensualmente por el SIN

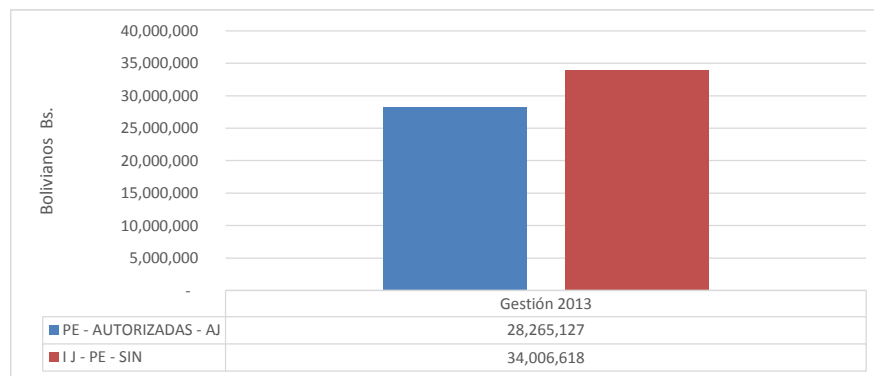

**RELACIÓN PROMOCIONES AUTORIZADAS POR LA AJ
Y RECAUDACIÓN IMPUESTOS POR PROMOCIONES EMPRESARIALES POR EL SIN
GESTIÓN 2012**

MES	PE AUTORIZADAS - AJ		I J-PE - SIN (RECAUDACIONES)	
	VALOR EN PREMIOS Bs.	10% en Bs. - AJ	PE por Periodo Pagado en Bs.	PE por fecha de Pago en Bs.
ENERO	4,977,782	497,778	464,826	30,498
FEBRERO	399,398	39,940	220,506	179,682
MARZO	7,002,648	700,265	848,518	275,691
ABRIL	1,728,328	172,833	161,820	822,995
MAYO	12,938,215	1,293,822	1,259,519	134,610
JUNIO	2,452,264	245,226	361,623	1,308,086
JULIO	4,447,478	444,748	193,727	166,792
AGOSTO	3,362,040	336,204	434,566	331,466
SEPTIEMBRE	4,652,188	465,219	654,588	285,251
OCTUBRE	7,354,841	735,484	851,921	678,730
NOVIEMBRE	4,074,458	407,446	275,071	810,540
DICIEMBRE	6,049,878	604,988	550,648	453,625
Total	59,439,519	5,943,952	6,277,333	5,477,966

Fuente: Reporte MINAJ - AJ e Información remitida mensualmente por el SIN

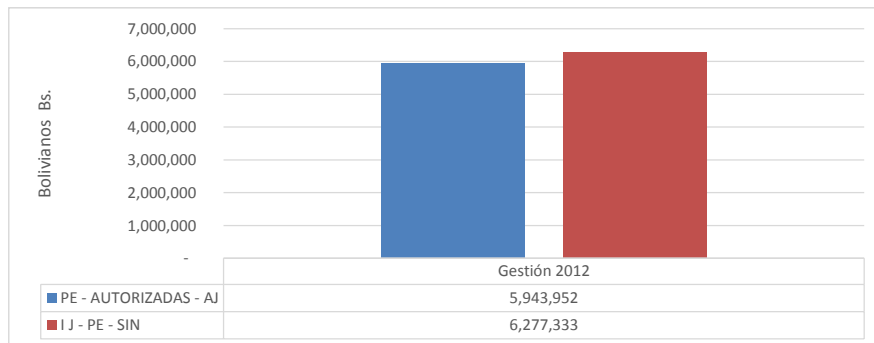

**RELACIÓN PROMOCIONES AUTORIZADAS POR LA AJ
Y RECAUDACIÓN IMPUESTOS POR PROMOCIONES EMPRESARIALES POR EL SIN
GESTIÓN 2011**

MES	PE AUTORIZADAS - AJ		I J-PE - SIN (RECAUDACIONES)	
	VALOR EN PREMIOS Bs.	10% en Bs. - AJ	PE por Periodo Pagado en Bs.	PE por fecha de Pago en Bs.
ENERO			-	-
FEBRERO			63,396	-
MARZO	166,161	16,616	65,399	21,799
ABRIL	732,906	73,291	228,208	24,524
MAYO	4,446,048	444,605	259,978	101,507
JUNIO	7,687,188	768,719	785,948	216,071
JULIO	1,087,565	108,757	157,503	760,117
AGOSTO	2,455,635	245,563	145,736	218,694
SEPTIEMBRE	4,839,590	483,959	516,642	178,898
OCTUBRE	10,971,872	1,097,187	1,077,195	713,498
NOVIEMBRE	8,677,255	867,725	937,995	893,326
DICIEMBRE	1,538,639	153,864	73,291	915,179
Total	42,602,858	4,260,286	4,311,291	4,043,613

Fuente: Reporte MINAJ - AJ e Información remitida mensualmente por el SIN

